

Créer son identité numérique LAPOSTE



Etape 1:

La création du compte La Poste



Rendez-vous sur le site officiel de La Poste:

lidentitenumérique.laposte.fr

Puis cliquez sur "créez votre identité numérique"

L'Identité Numérique

Qu'est-ce que c'est? Où l'utiliser? Comment l'obtenir? Et pour les entreprises?

Besoin d'aide Se connecter

⚠ « Tentatives de fraude : Soyez vigilant face au démarchage par mail et téléphone. Ne partagez pas vos données personnelles, documents d'identité et codes confidentiels »

L'Identité Numérique La Poste, le réflexe de connexion déjà adopté par 8,5 millions de personnes

L'Identité Numérique La Poste, c'est l'application pour sécuriser votre vie numérique et faciliter vos démarches en ligne.

Créez votre Identité Numérique

4.4/5 Télécharger dans l'App Store DISPONIBLE SUR Google Play

Note moyenne sur tous les avis des deux stores au 26/11/24



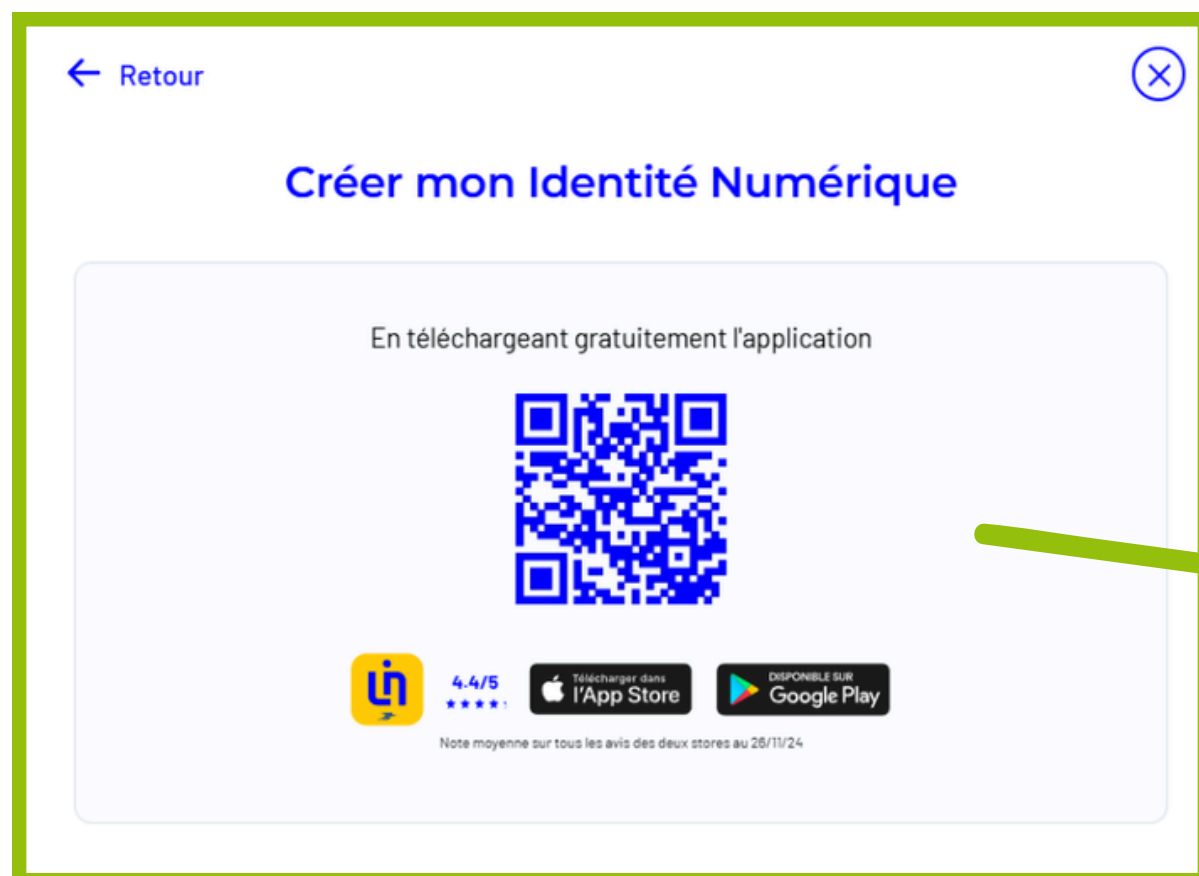

Si vous êtes sur un ordinateur, scannez le QR code depuis votre téléphone. Vous serez redirigé sur la page application de L'identité Numérique La Poste

Si vous êtes sur smartphone ou tablette,
ouvrez votre gestionnaire d'application:
→ Apple store pour IOS
→ Play store pour Android

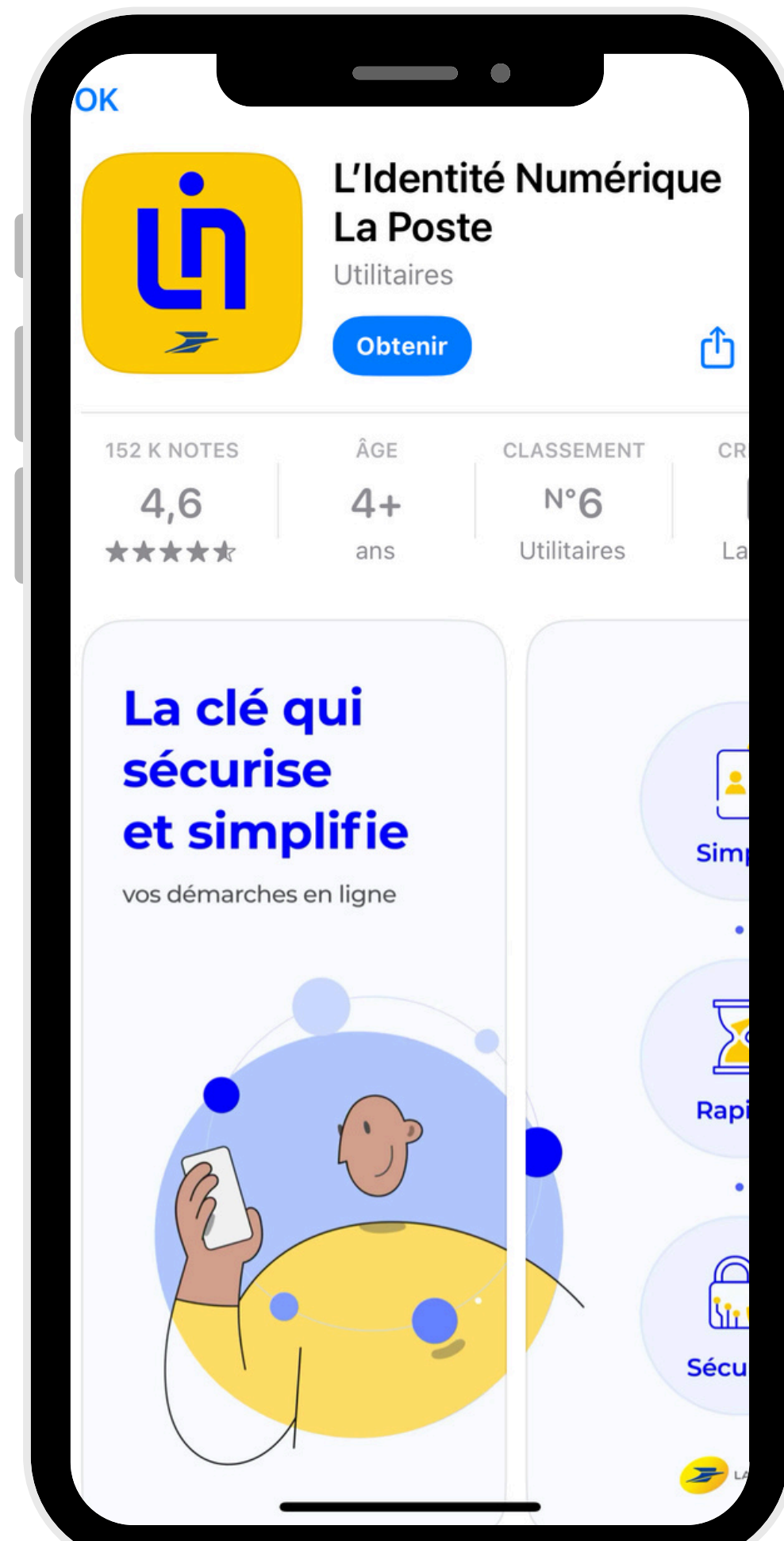

Lancez- l'application

Lancez l'application afin
de créer votre identité
numérique

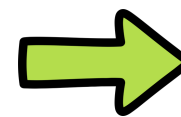
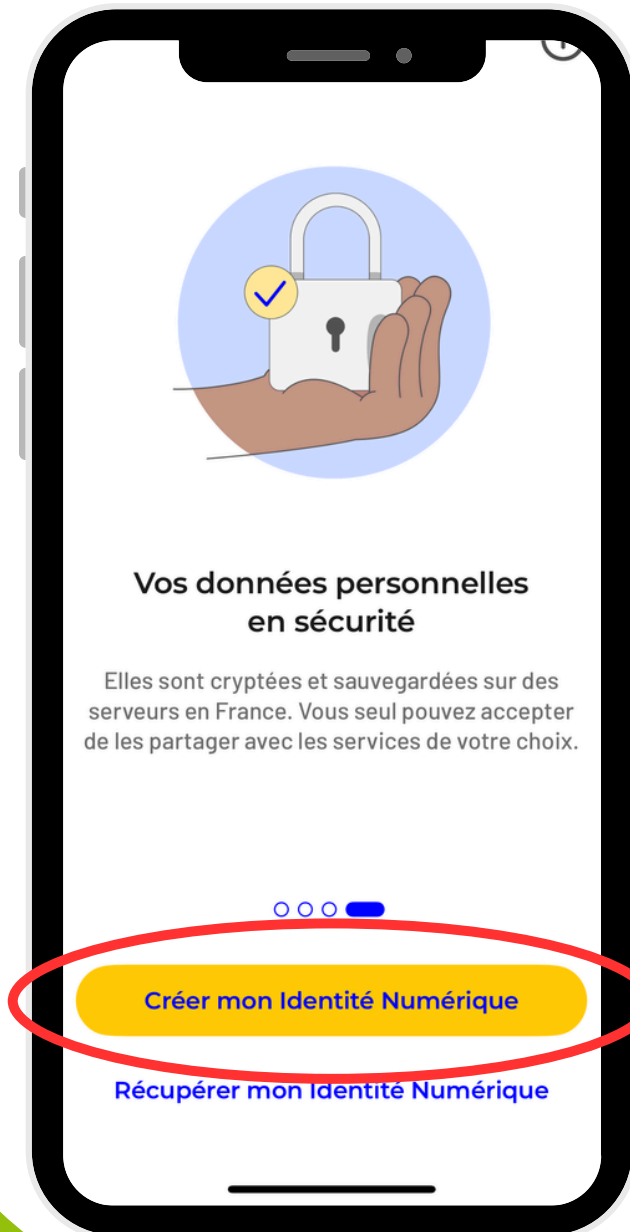

Lancez- l'application

Lancez l'application afin
de créer votre identité
numérique

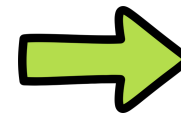
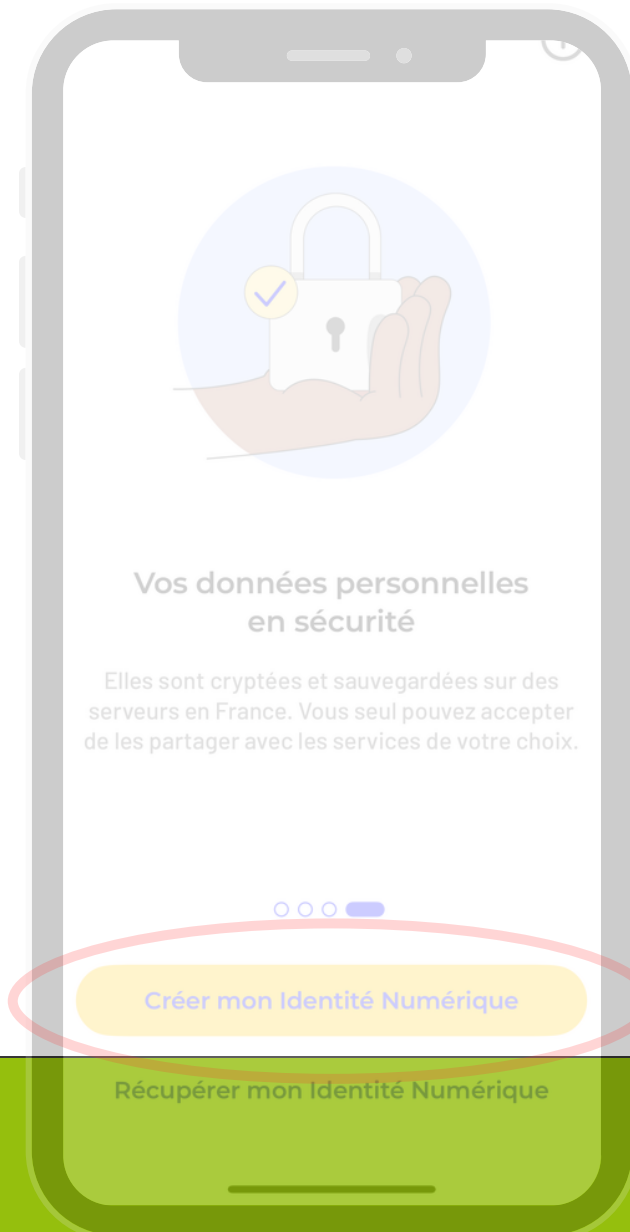

Créez votre compte La Poste

Créez alors votre compte en
renseignant :

- Votre adresse e-mail
- Votre mot de passe (à vous
de le créer)



Lancez- l'application

Lancez l'application afin
de créer votre identité
numérique

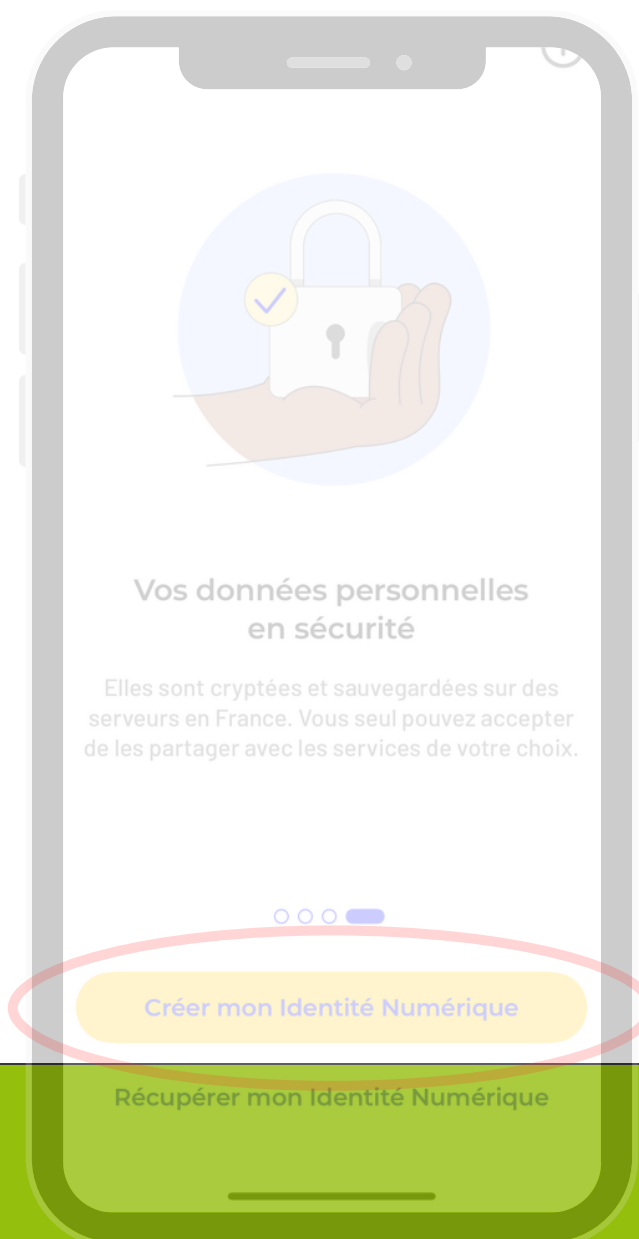

Créez votre compte La Poste

Créez alors votre compte en
renseignant :

- Votre adresse e-mail
- Votre mot de passe (à vous
de le créer)



Envoyer un code de confirmation

Afin de valider votre
adresse e-mail,
l'application va envoyer
un code sur votre boîte
mail

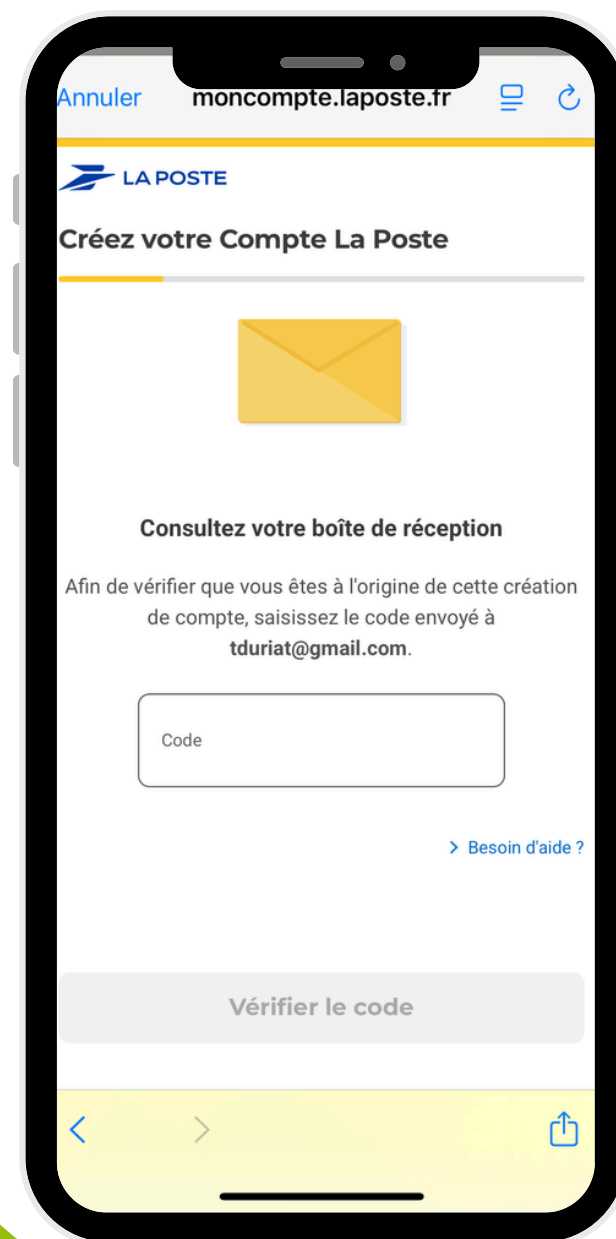

Lancez- l'application

Lancez l'application afin de créer votre identité numérique

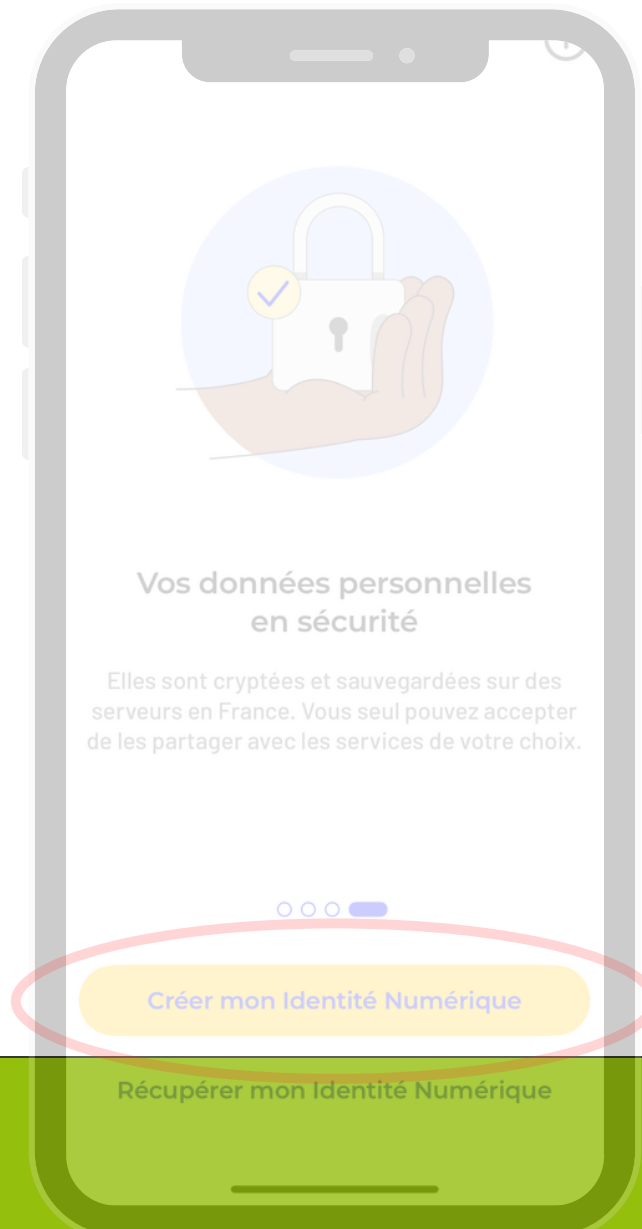

Créez votre compte La Poste

Créez alors votre compte en renseignant :

- Votre adresse e-mail
- Votre mot de passe (à vous de le créer)



Envoyer un code de confirmation

Afin de valider votre adresse e-mail, l'application va envoyer un code sur votre boîte mail



Vérifiez vos mails

Allez dans votre boîte mail, vous trouverez alors un code de confirmation, puis retournez sur l'application La Poste afin de rentrer ce code

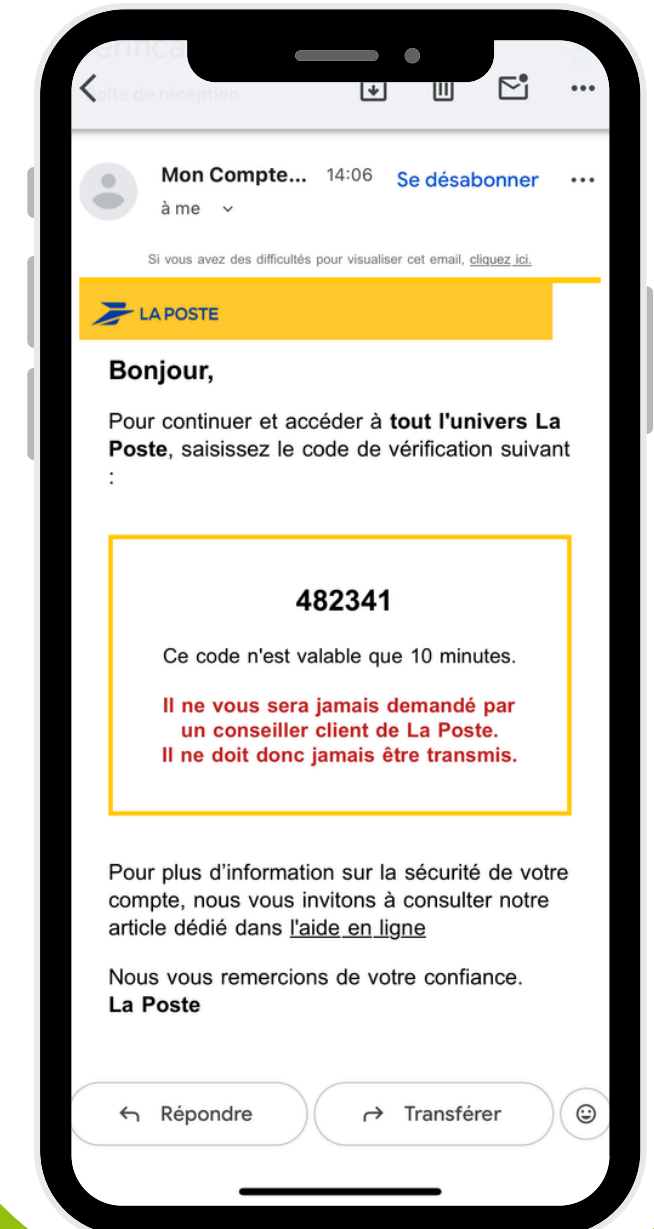

Etape 2:

08

La création de l'identité numérique La Poste

Pré-requis

Pour valider votre identité, vous avez 3 solutions:

- Posséder une carte d'identité
- Posséder un passeport
- Posséder un titre de séjour



Conditions d'inscription

Vous devez respecter ces 2 conditions pour vous inscrire

- Je suis majeur
J'ai plus de 18 ans
- J'ai une pièce d'identité française en cours de validité
Carte d'identité, passeport ou titre de séjour (titre de séjour de 5 ans min)

[? Durée de validité](#)

Continuer



Pré-requis

Pour valider votre identité, vous avez 3 solutions:

- Posséder une carte d'identité
- Posséder un passeport
- Posséder un titre de séjour

Conditions d'inscription

Vous devez respecter ces 2 conditions pour vous inscrire

Je suis majeur
J'ai plus de 18 ans

J'ai une pièce d'identité française en cours de validité
Carte d'identité, passeport ou titre de séjour (titre de séjour de 5 ans min)

[? Durée de validité](#)

Continuer

Confirmez votre n° de téléphone

Renseignez votre n° de téléphone, pour confirmer qu'il s'agit bien de vous.
Vous recevrez un message sous 1 min max.
Retournez ensuite sur l'application pour renseigner celui-ci.

Code de vérification

Entrez le code que nous avons envoyé par SMS au +33 7 84 64 03 23

Un SMS vous a été envoyé !

A Z E R T Y U I O P
Q S D F G H J K L M
W X C V B N ' < >
123 espace retour

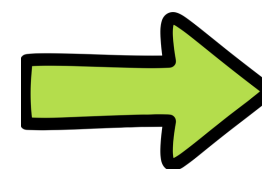

Vérification de vos documents

—
Ensuite, il va vous être demandé de scanner vos documents grâce à votre caméra
Vérifiez

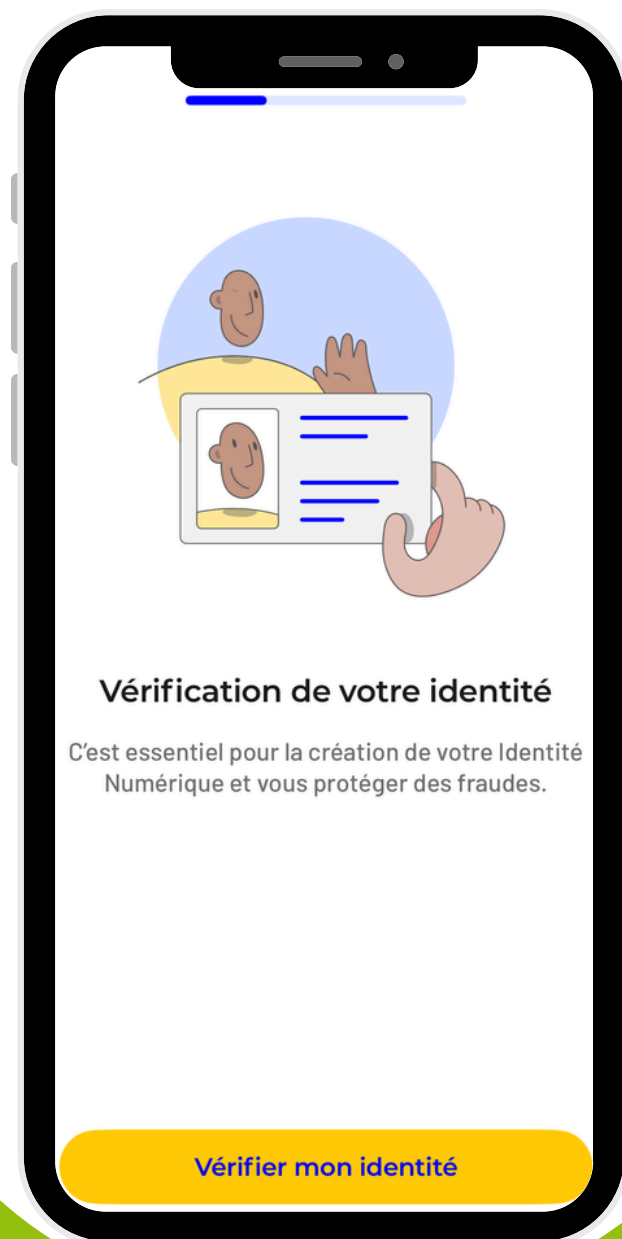

Vérification de vos documents

Ensuite, il va vous être demandé de scanner vos documents grâce à votre caméra. Vérifiez :

Modes de vérification

Deux possibilités s'offrent à vous :

- Vérifier les documents depuis le téléphone (24/48h de délai)
- Vérifiez vos documents dans un bureau de poste physique (pas de délai)

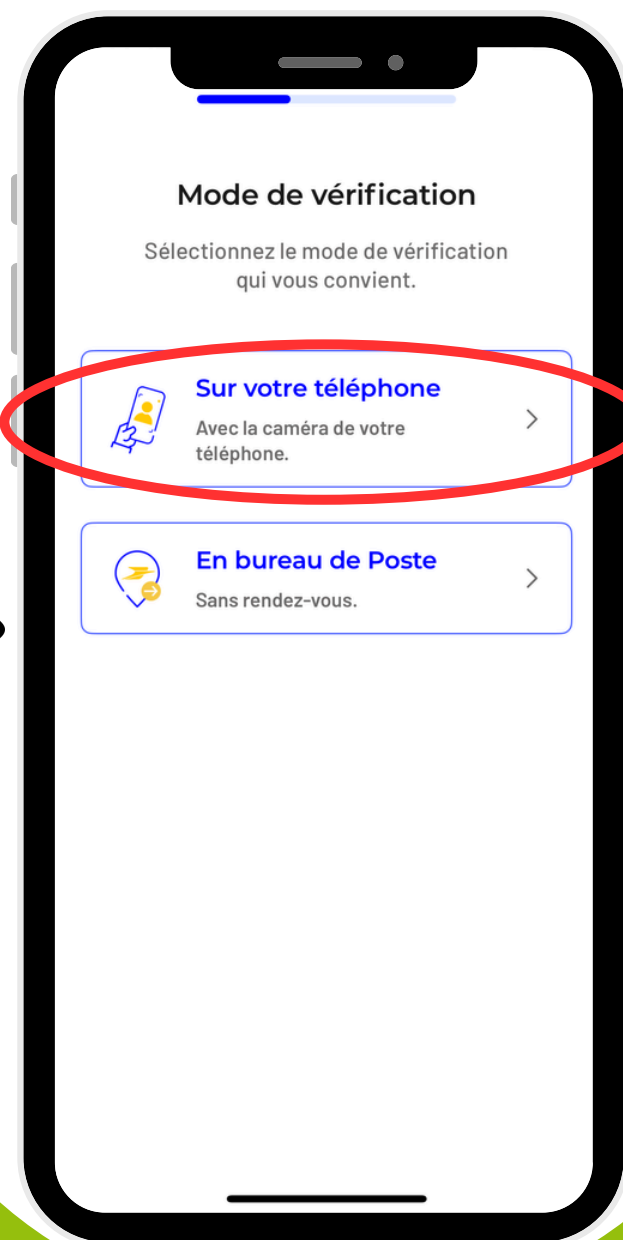
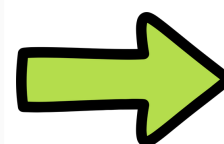
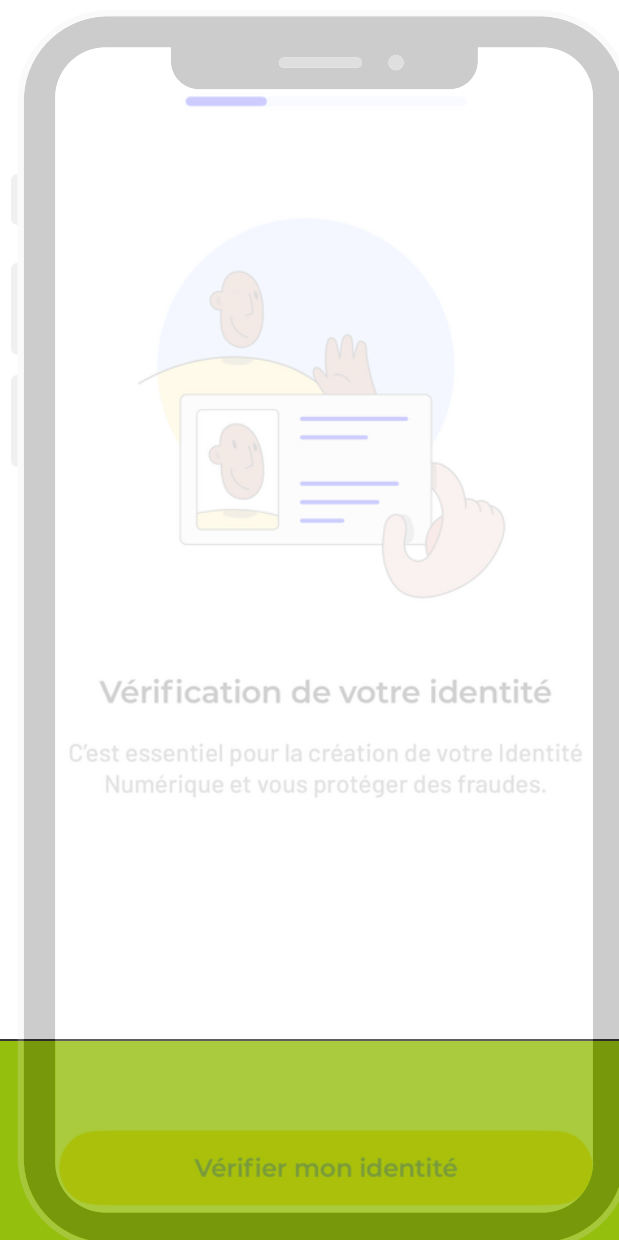

Vérification de vos documents

Ensuite, il va vous être demandé de scanner vos documents grâce à votre caméra, vérifiez :

Modes de vérification

Deux possibilités s'offrent à vous :

- Vérifier les documents depuis le téléphone (24/24h) de délai)
- Vérifiez vos documents dans un bureau de poste physique (pas de délai)

Code d'activation

Dans un premier temps, il vous sera demandé un code confidentiel, propre à vous.

Attention, pensez bien à conserver le code une fois créé.

Pensez à bien conserver votre code d'activation

En cas de perte, vous devrez recommencer entièrement la vérification de votre Identité Numérique.

Confirmer

Retour

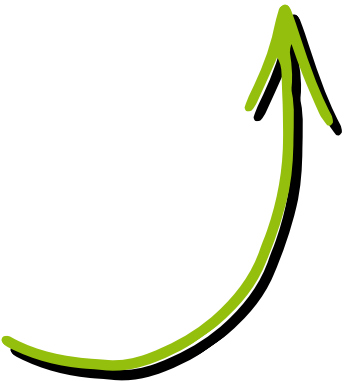
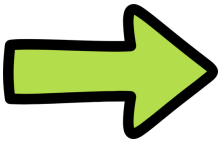
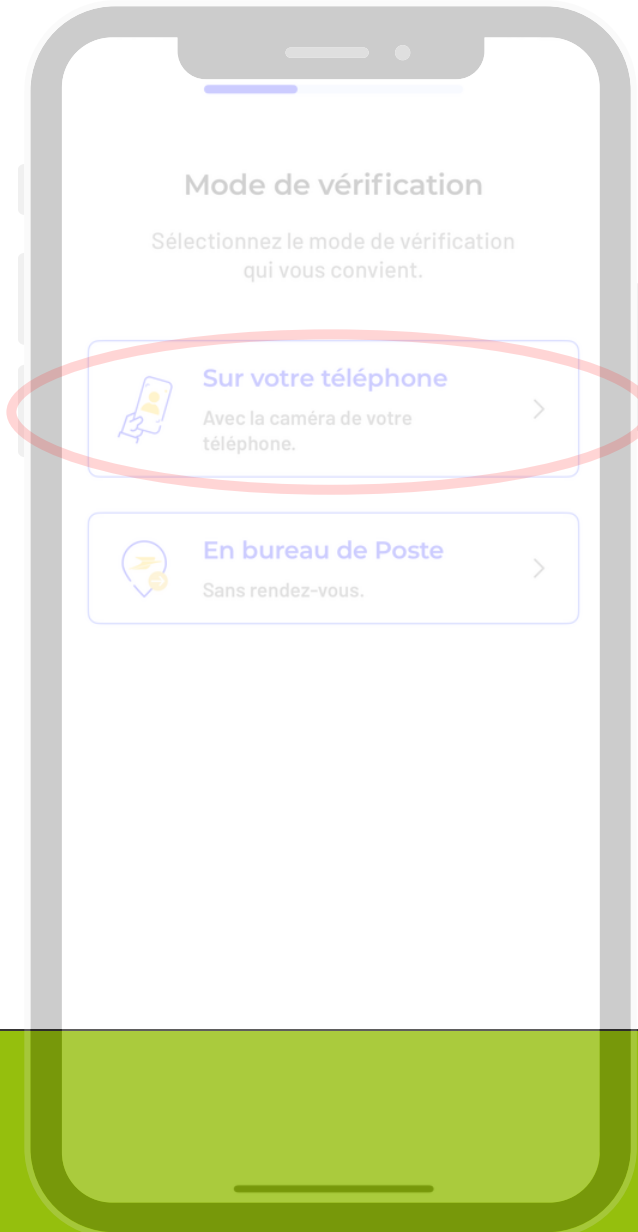
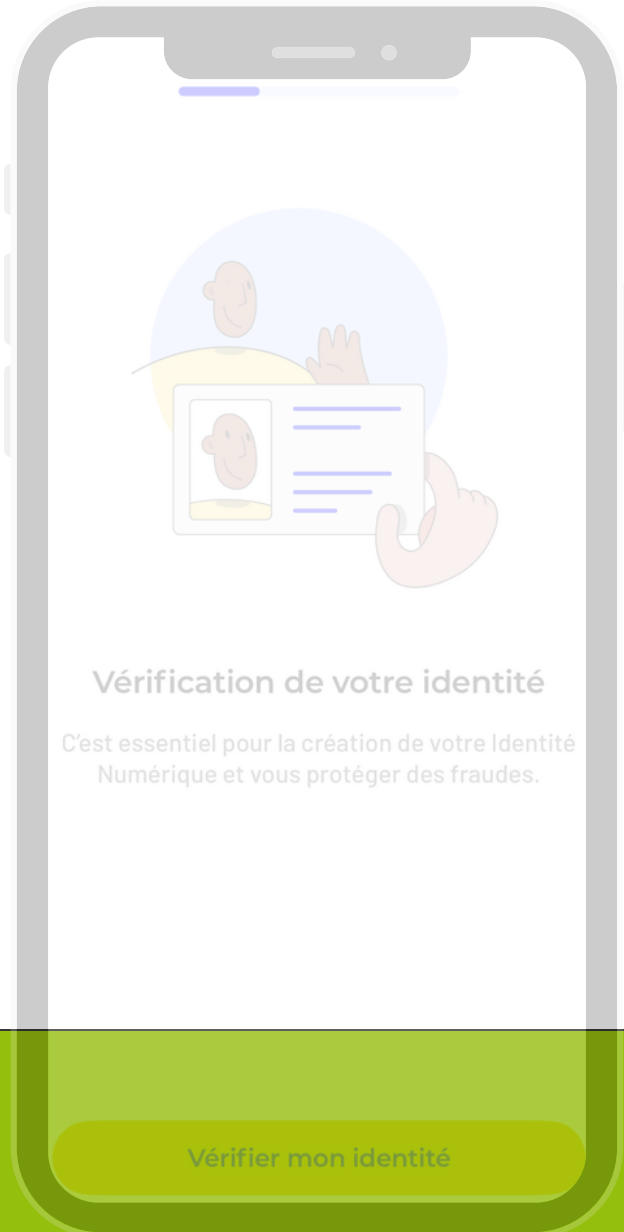

Vérification d'identité

A présent, l'application va vérifier votre identité.

Cette opération prend en moyenne 3 minutes environ

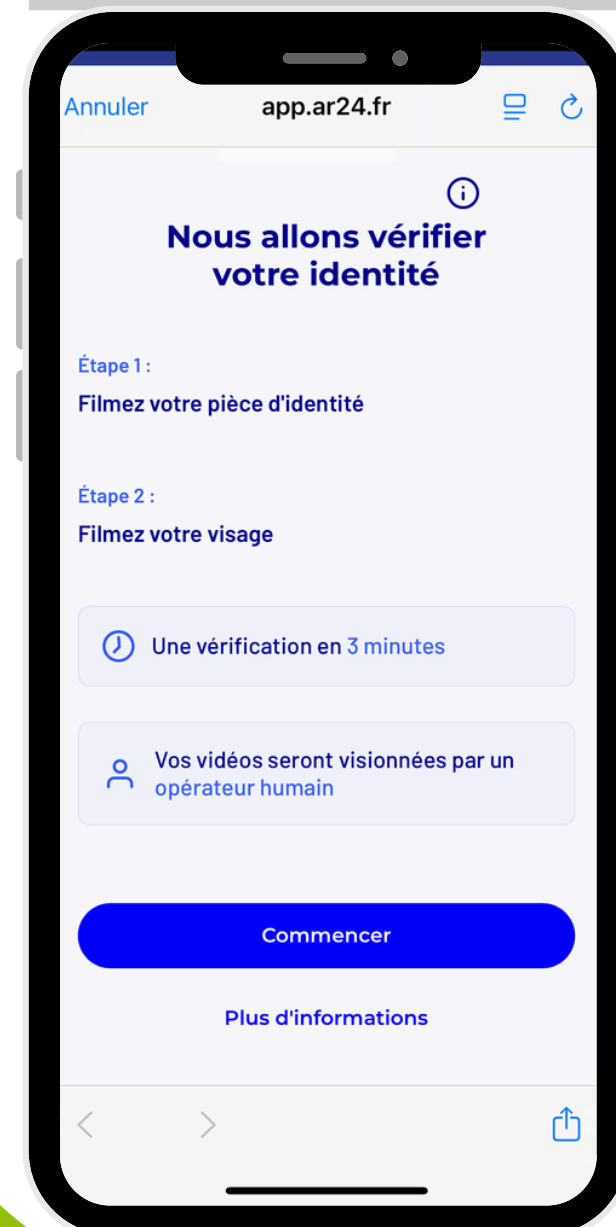

Vérification d'identité

A présent, l'application va vérifier votre identité.
Cette opération prend en moyenne 3 minutes environ

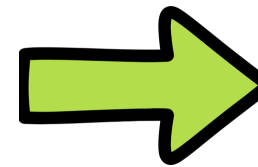
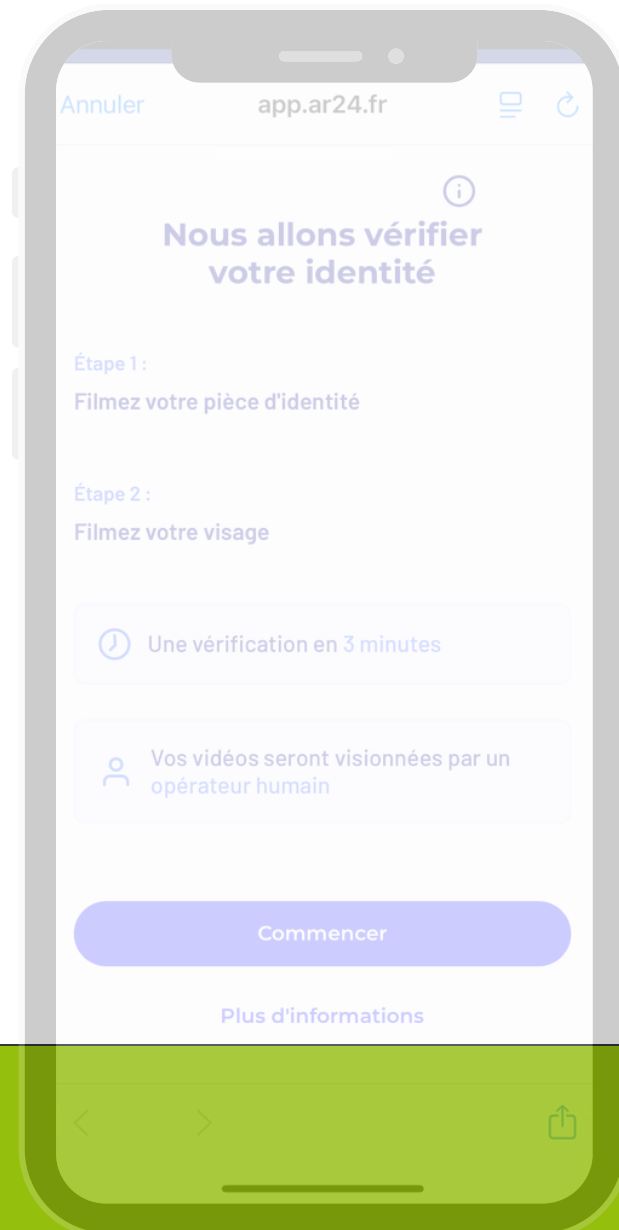

Sélectionnez votre pièce d'identité

Sélectionnez alors le document que vous souhaitez vérifier:

- Carte d'identité
- Passeport
- Titre de séjour

Pour l'exemple, nous prendrons la carte nationale d'identité

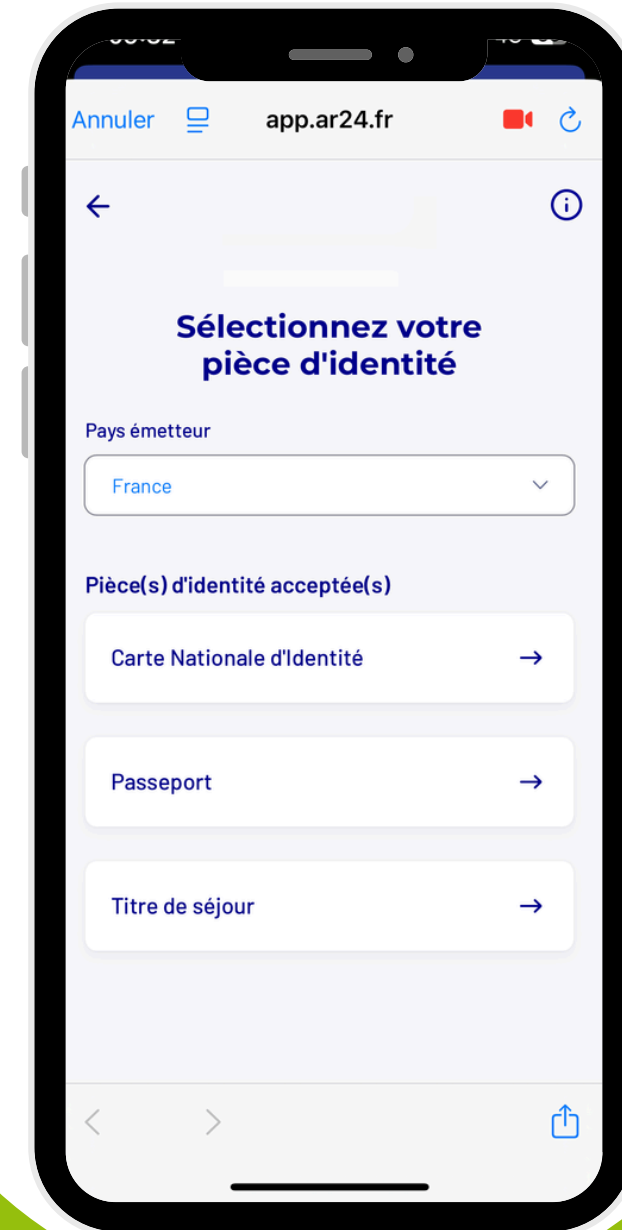

Permis de conduire

Etape 3: Scan des documents

Préparez votre document d'identité et suivez les instructions.

L'application vous guide pas à pas.

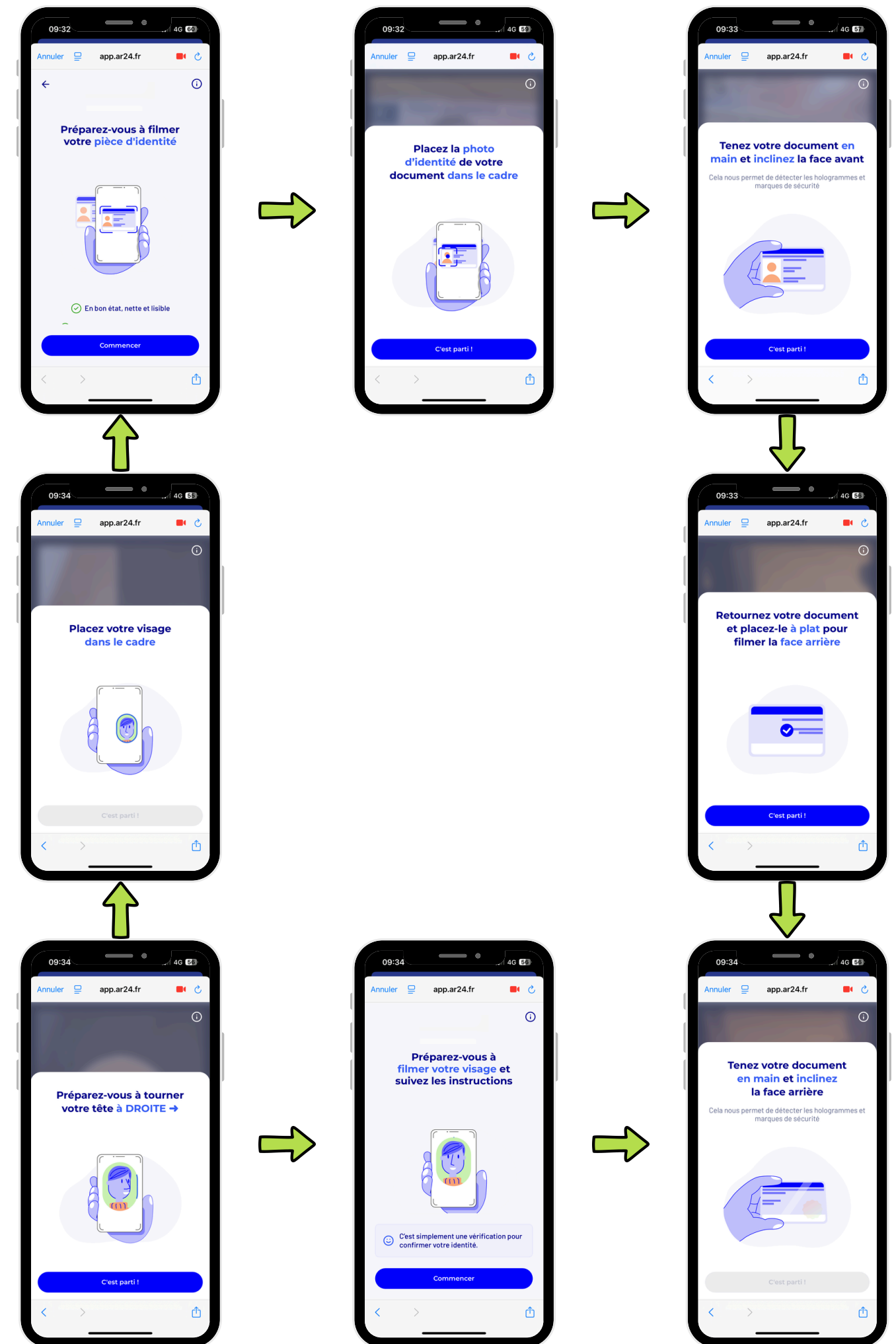

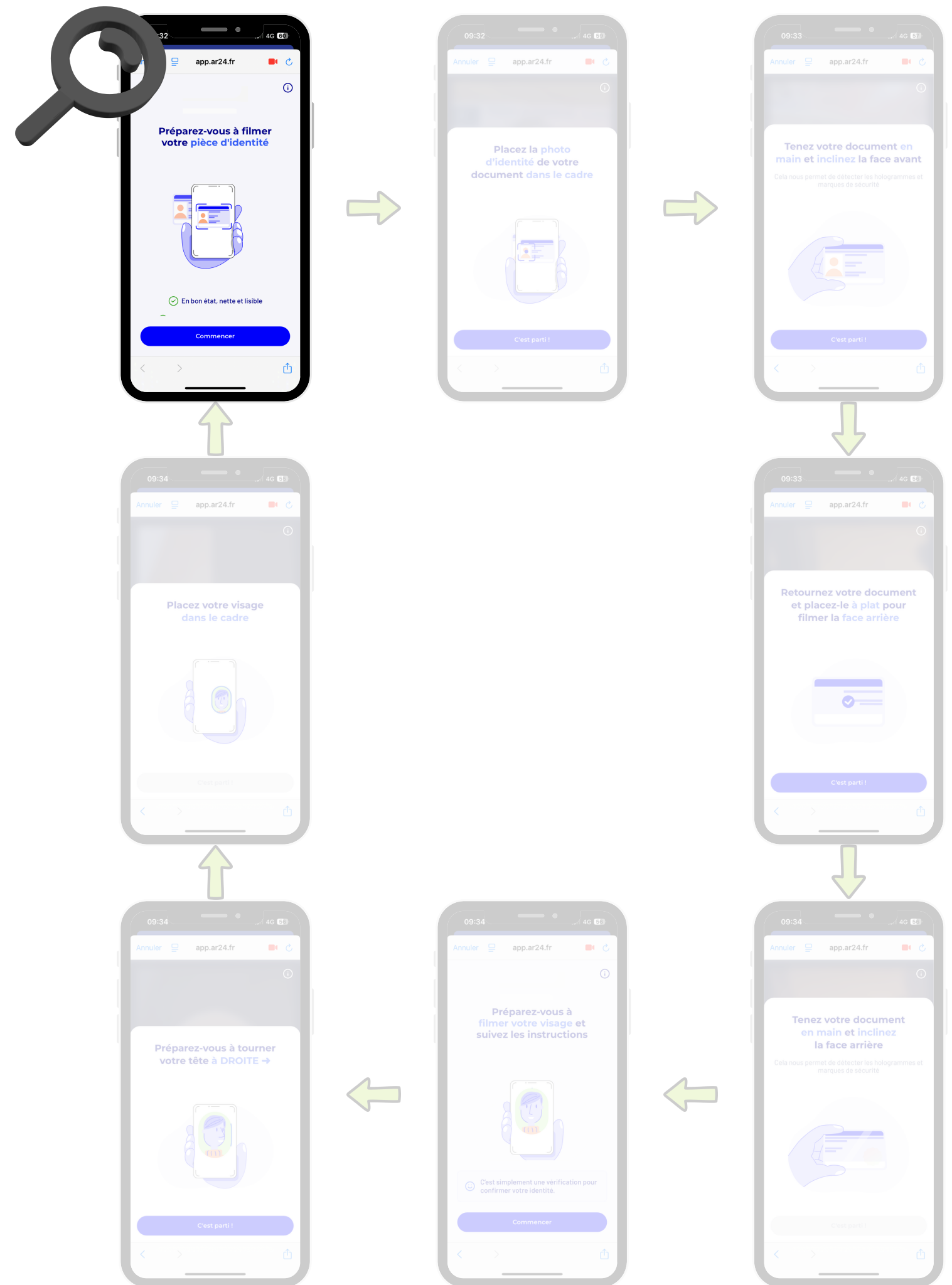

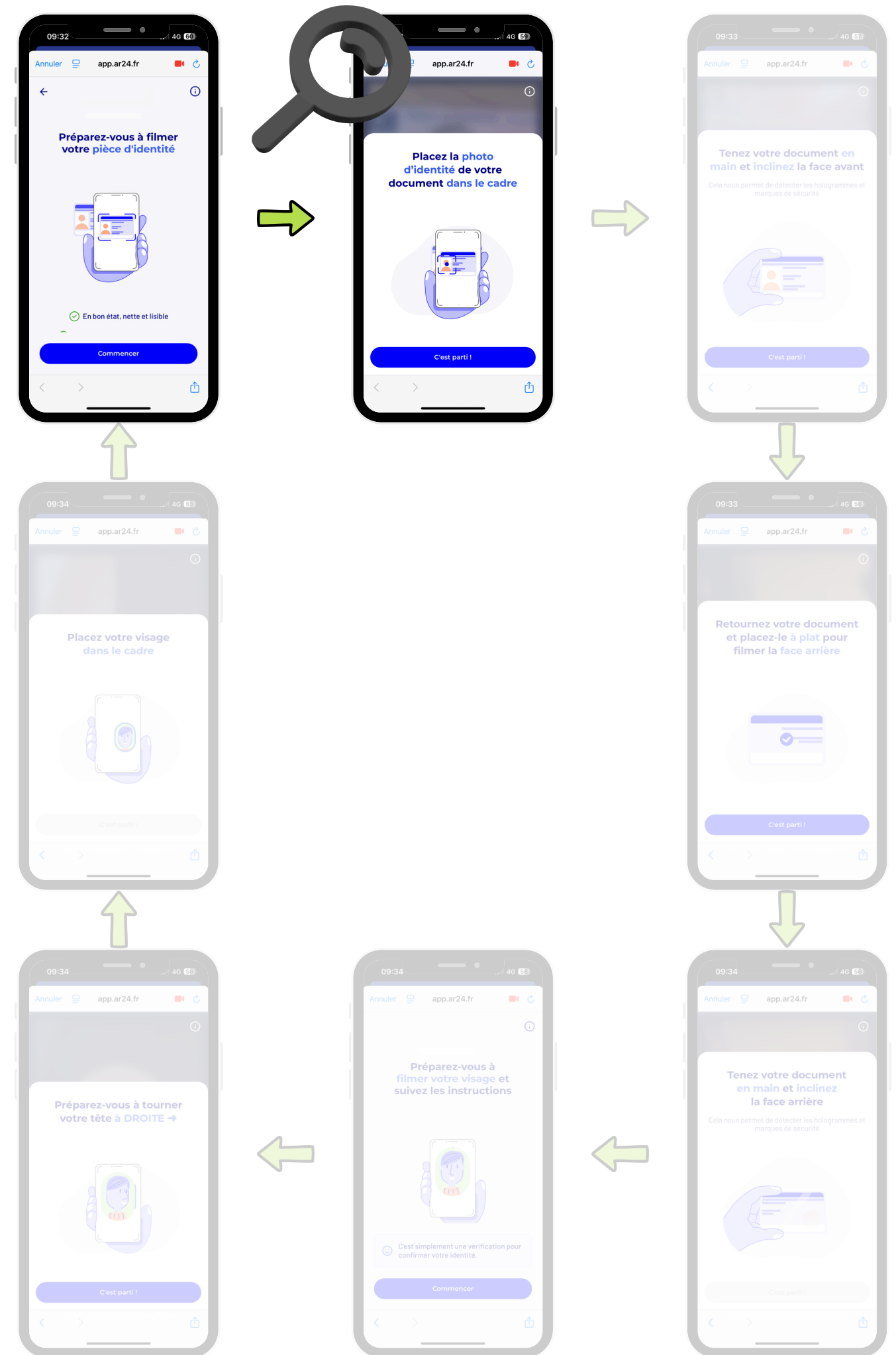

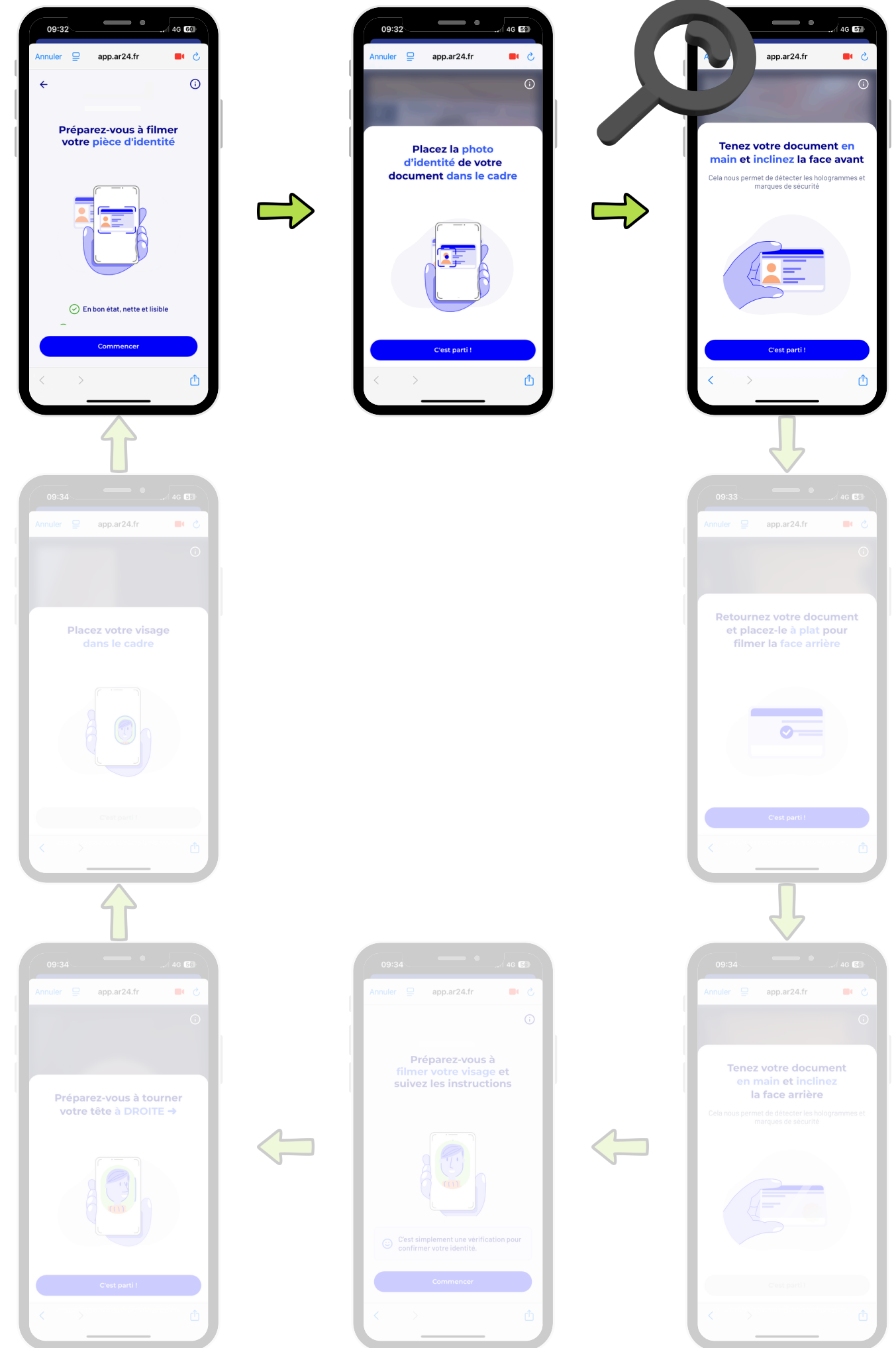

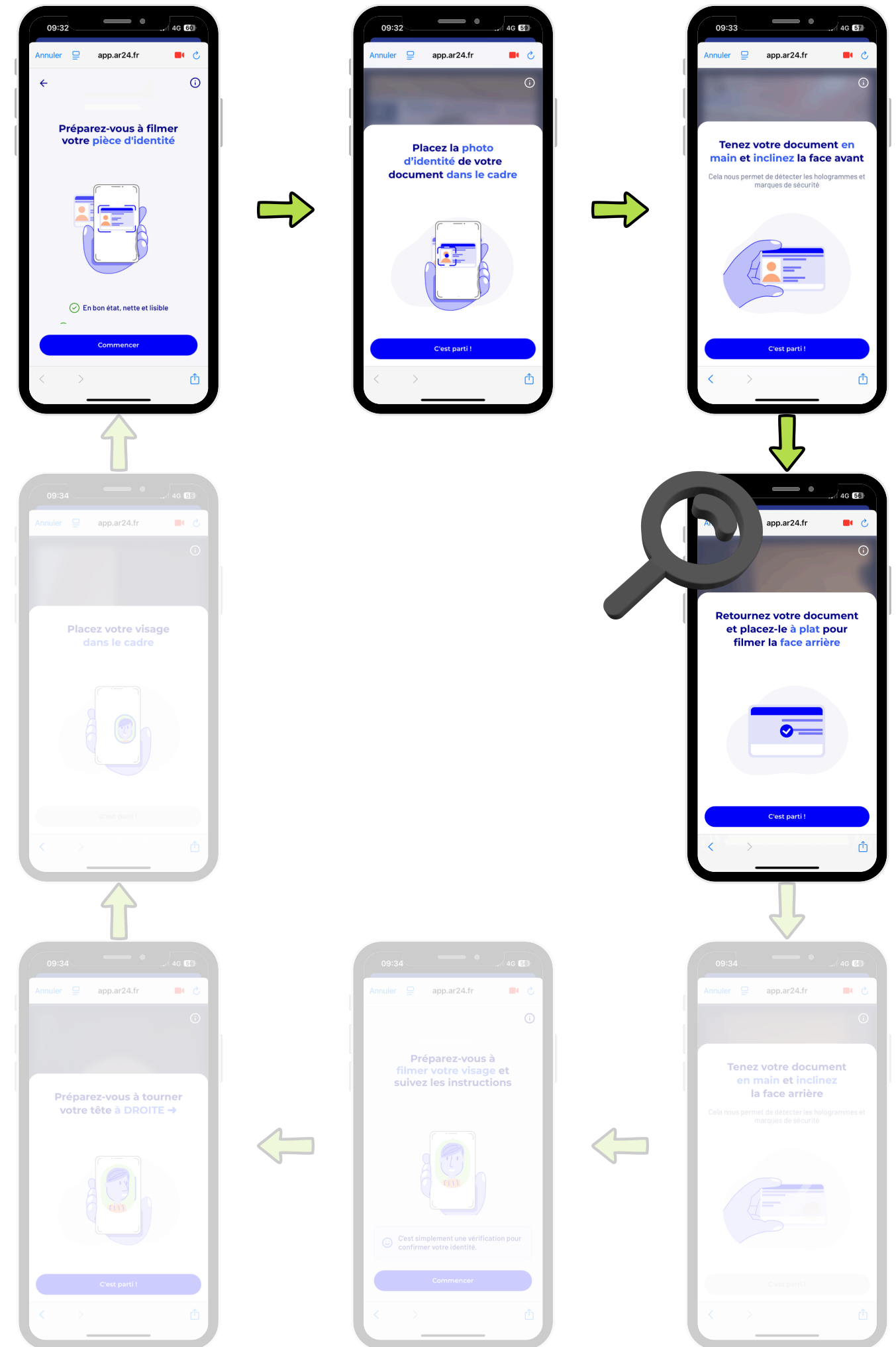
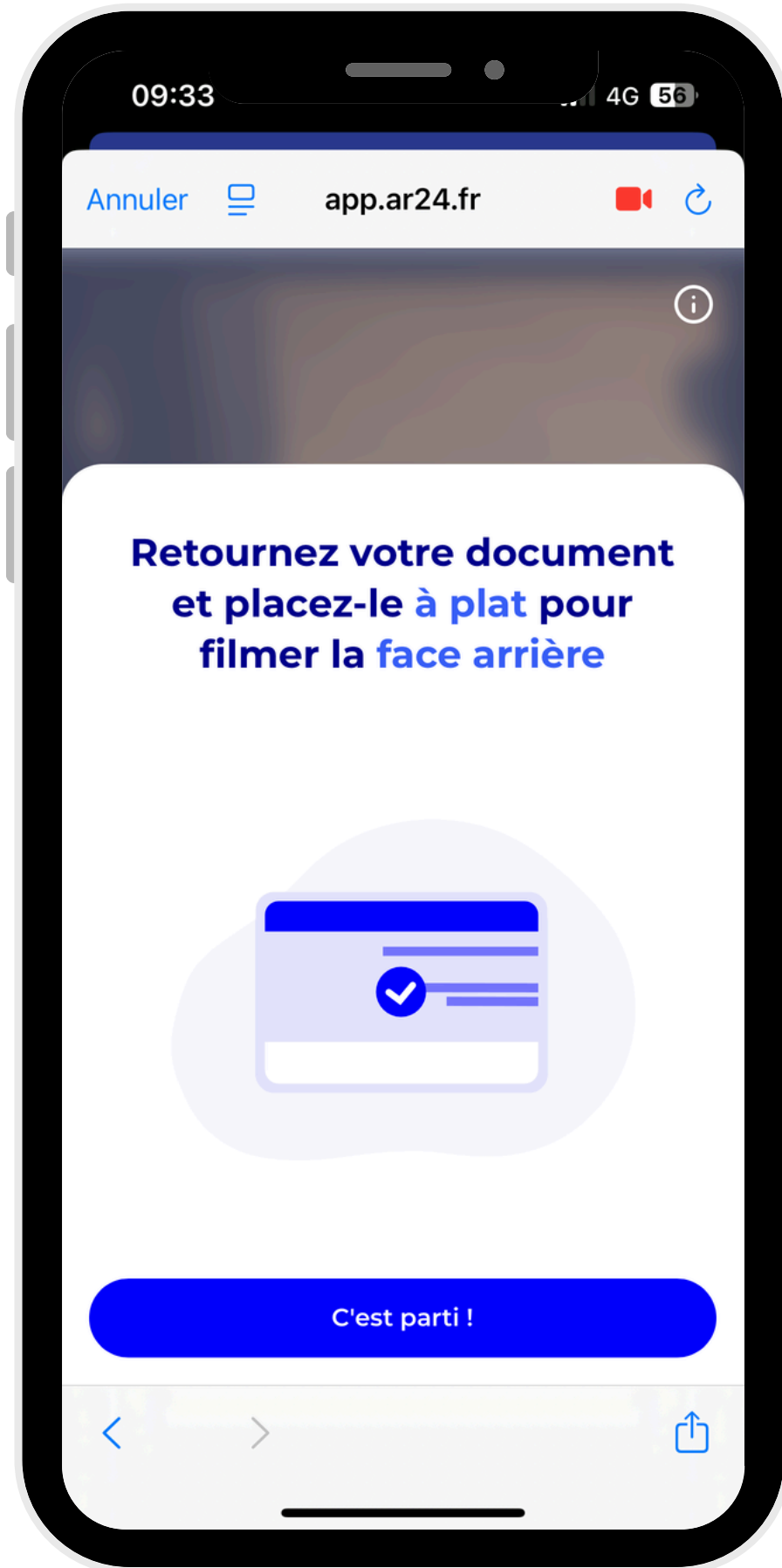

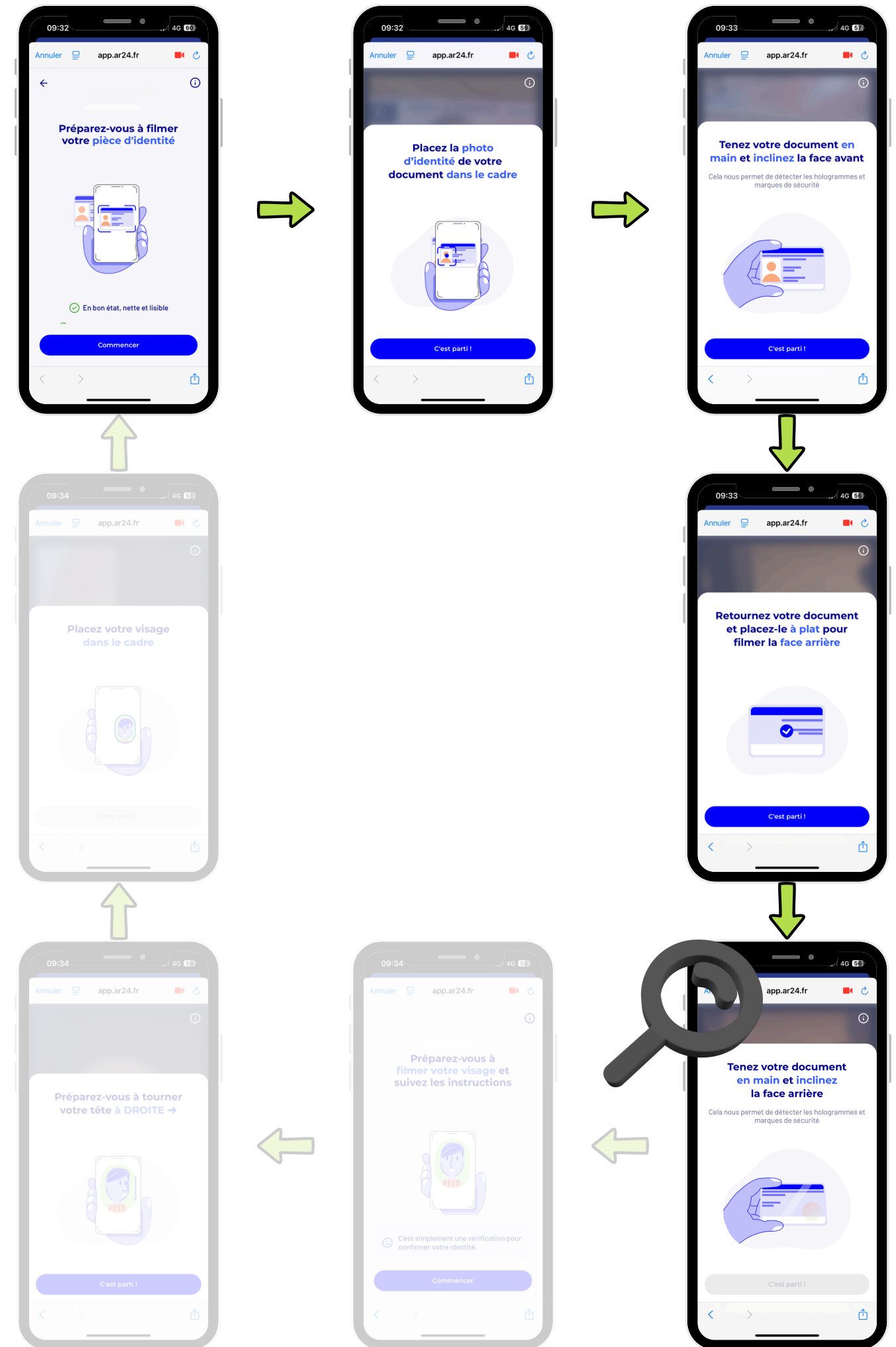

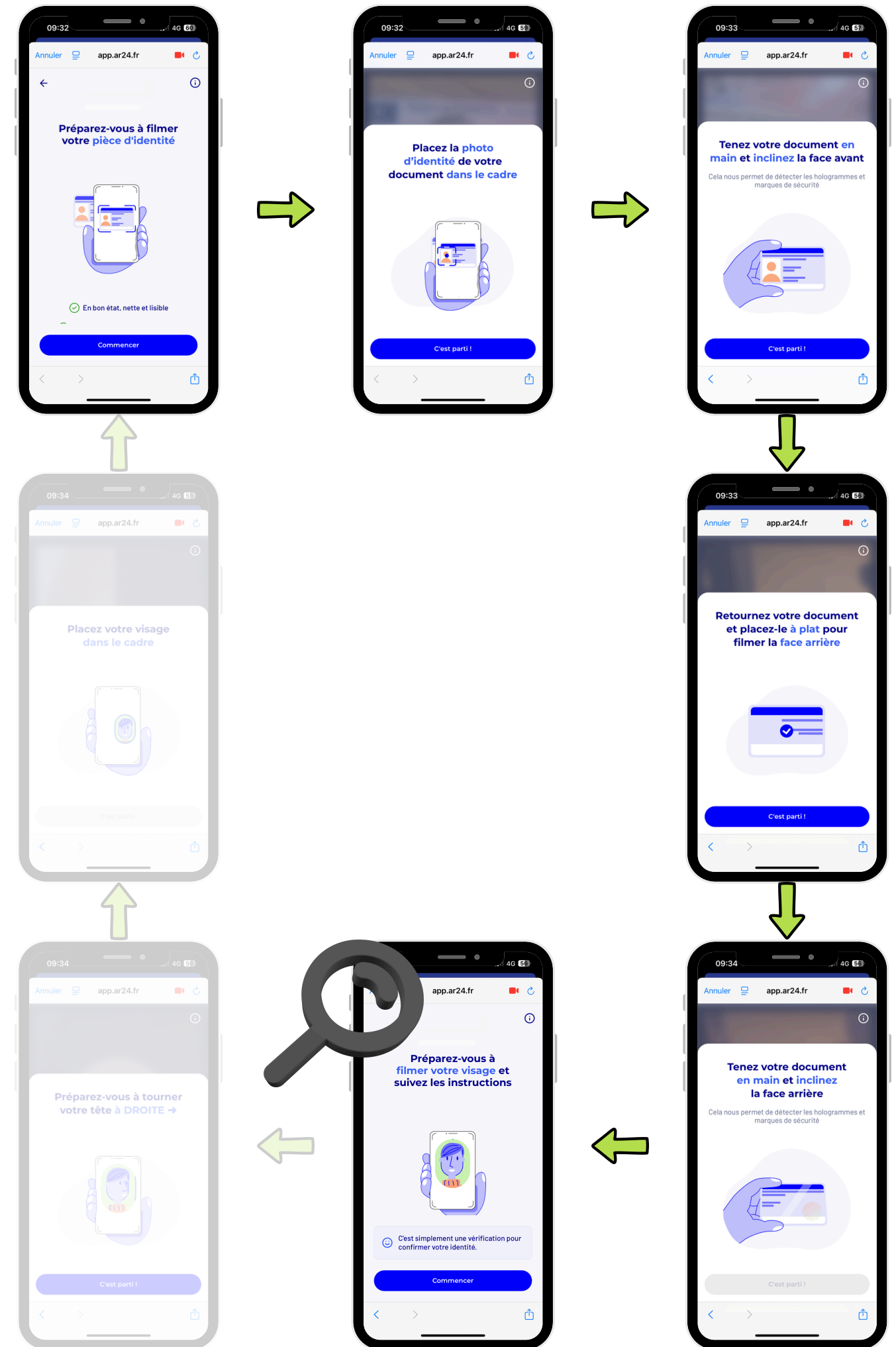

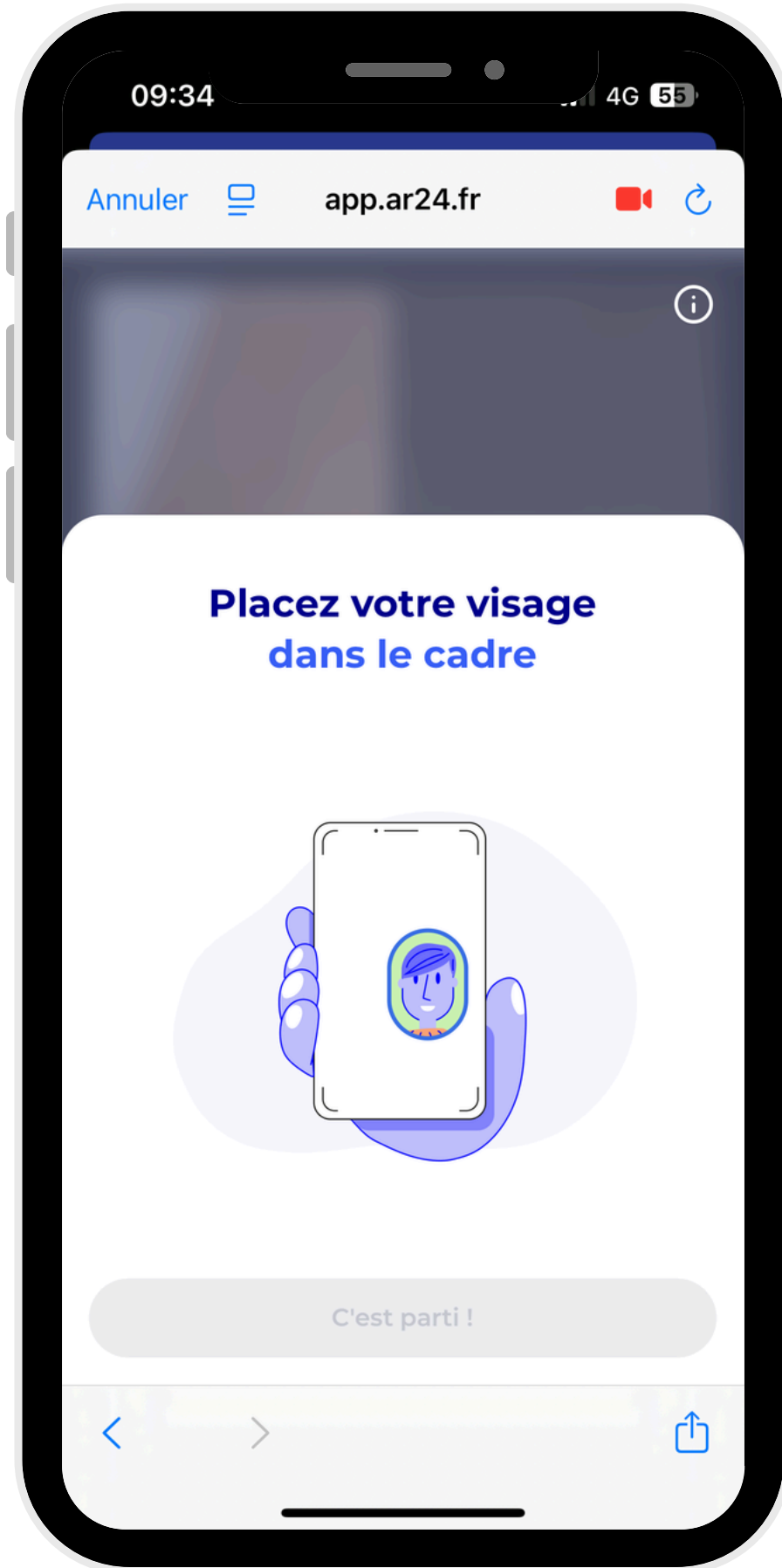

Etape 4:

Vérification des documents

Vous y êtes presque !

—
Cliquez à présent sur la case continuer afin que vos éléments soient vérifiés



Vous y êtes presque !

Cliquez à présent sur la case continuer afin que vos éléments soient vérifiés

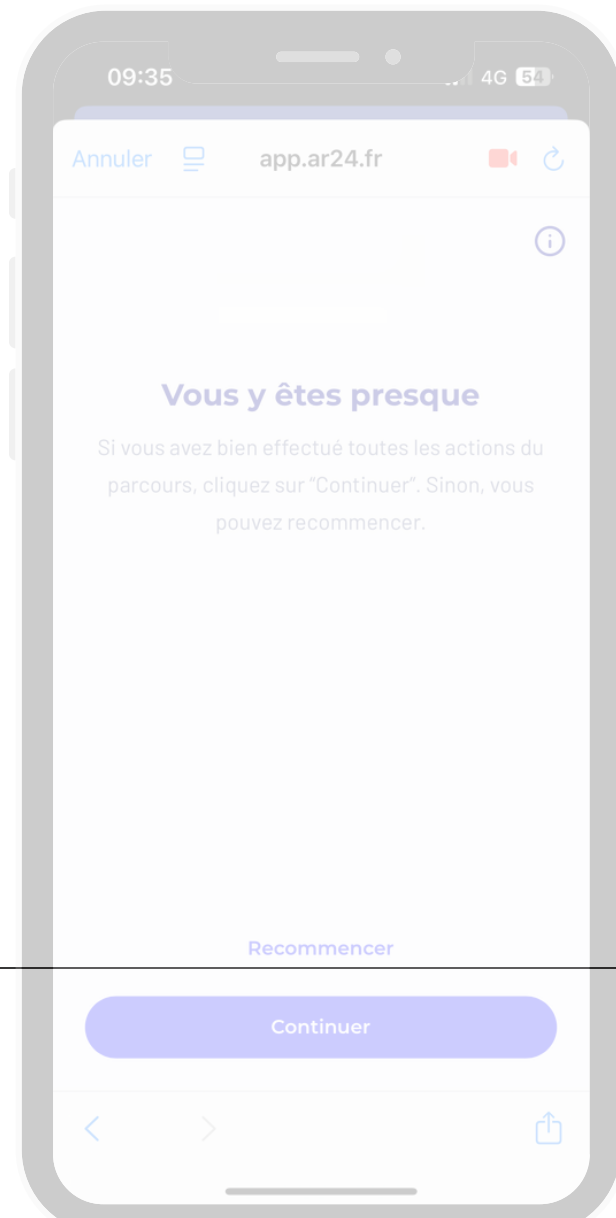

Vérification des vidéos

Vos vidéos entrent à présent dans la première étape de vérification.

L'opération peut prendre jusqu'à 10 minutes.

Ne quittez pas l'application

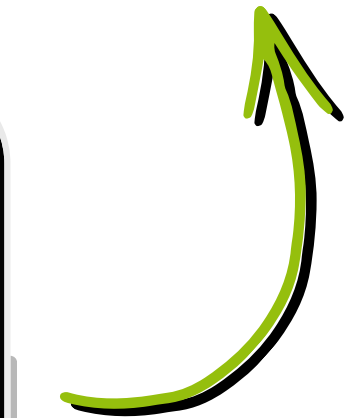
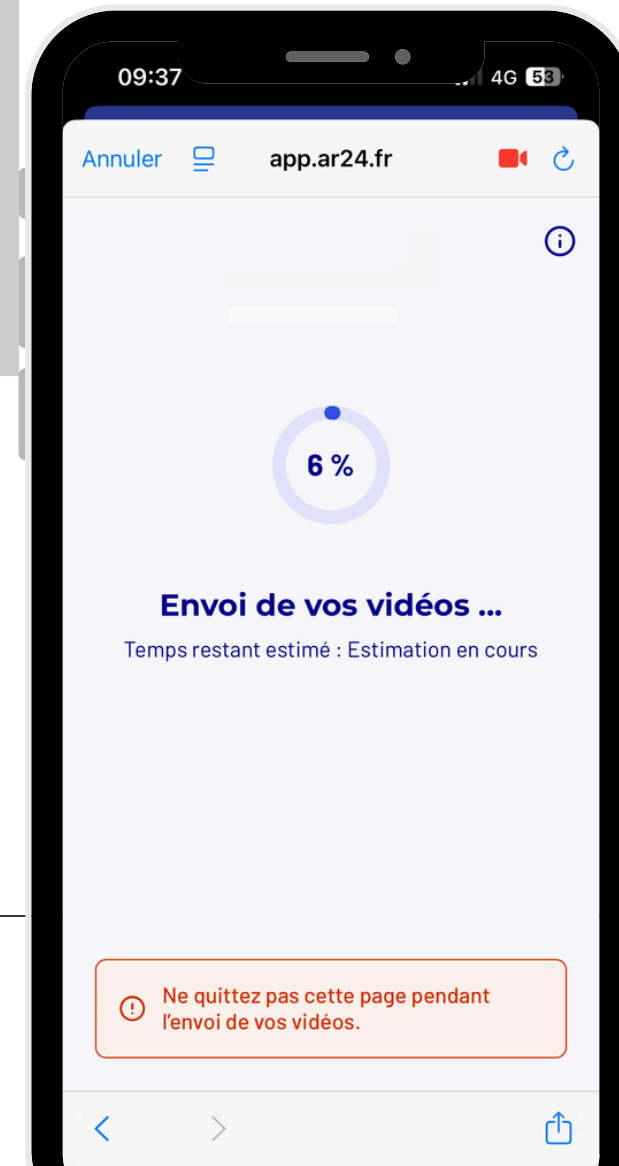
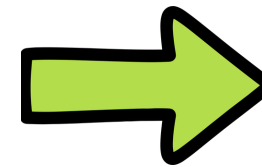

Votre identité est en cours de vérification

Votre demande sera traitée en moins de 3 heures. Vous recevrez une notification par e-mail dès la fin de l'analyse.



Etape 5: Finalisation

Pour terminer, finalisez vos documents.

Sur l'application, vous vérifiez que les informations vérifiées sont conformes avec les informations que vous avez fournis

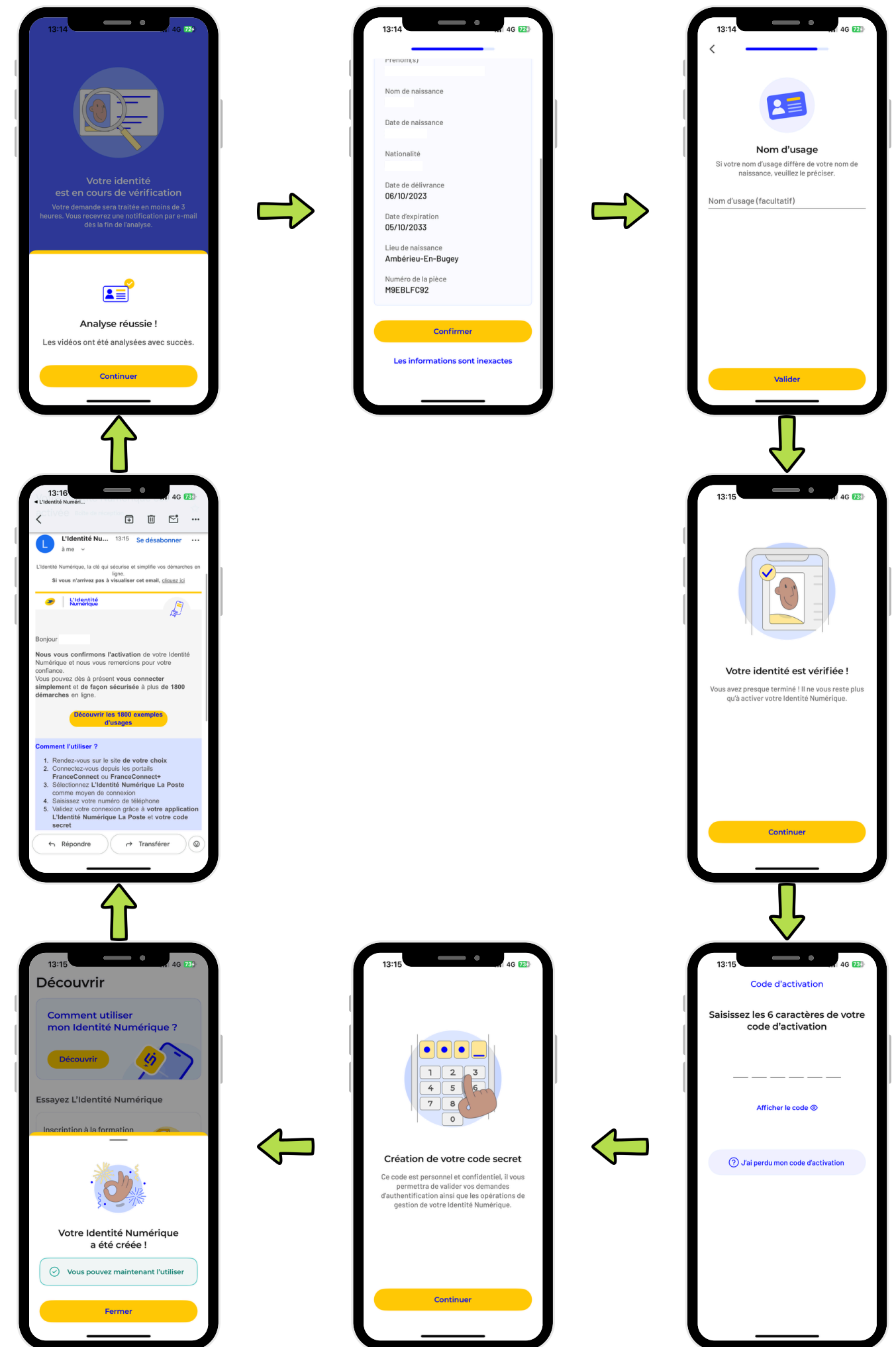

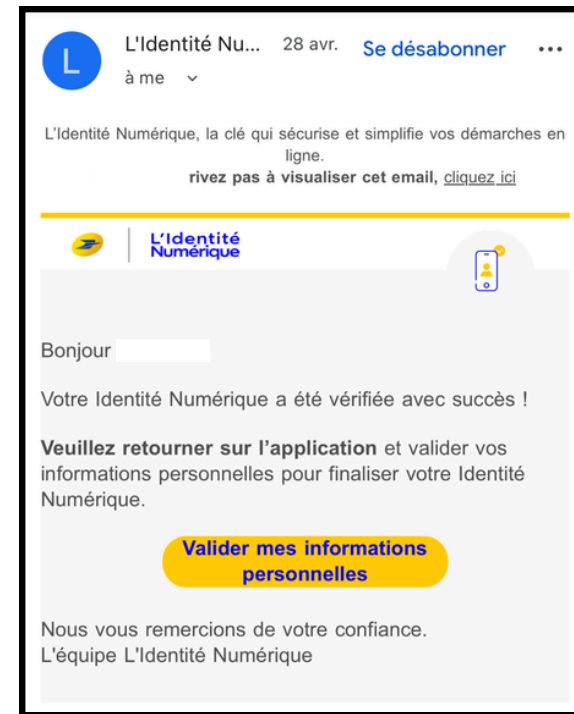
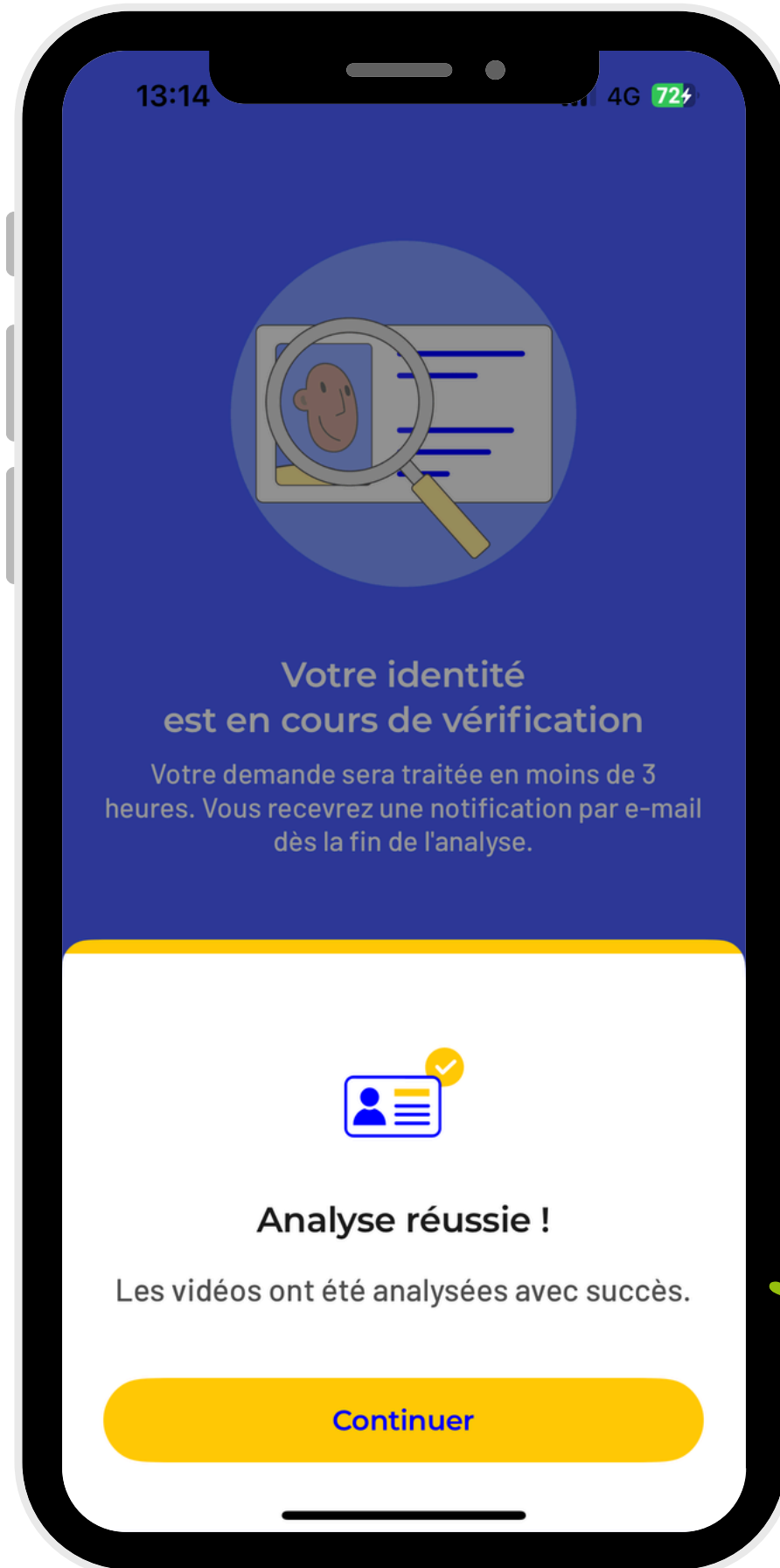

Vous recevrez un mail de confirmation lorsque vos documents seront vérifiés

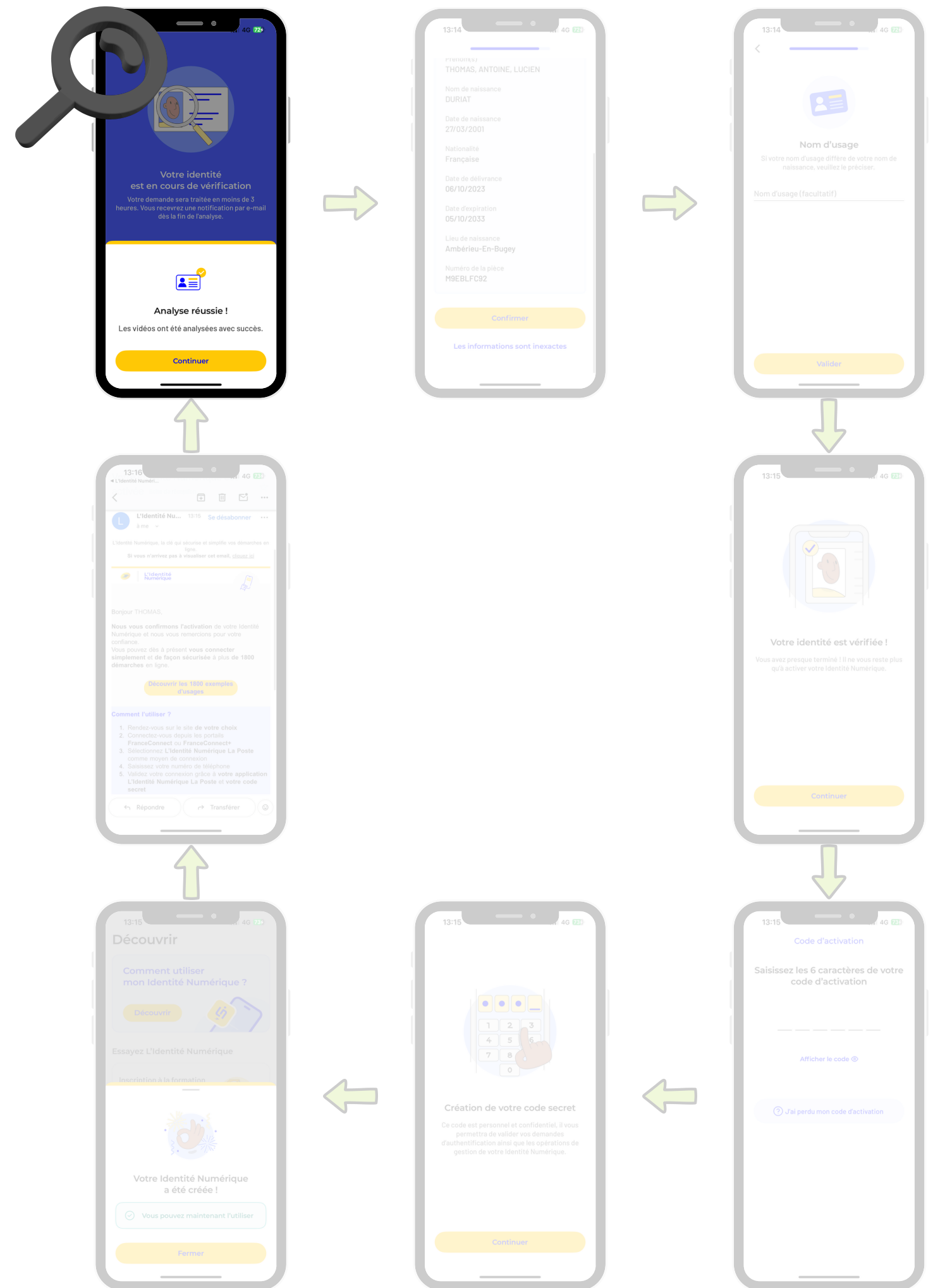

13:14 4G 72%

Prenoms (S)

Nom de naissance

Date de naissance

Nationalité

Date de délivrance
06/10/2023

Date d'expiration
05/10/2033

Lieu de naissance
Ambérieu-En-Bugey

Numéro de la pièce
M9EBLFC92

Confirmer

Les informations sont inexactes

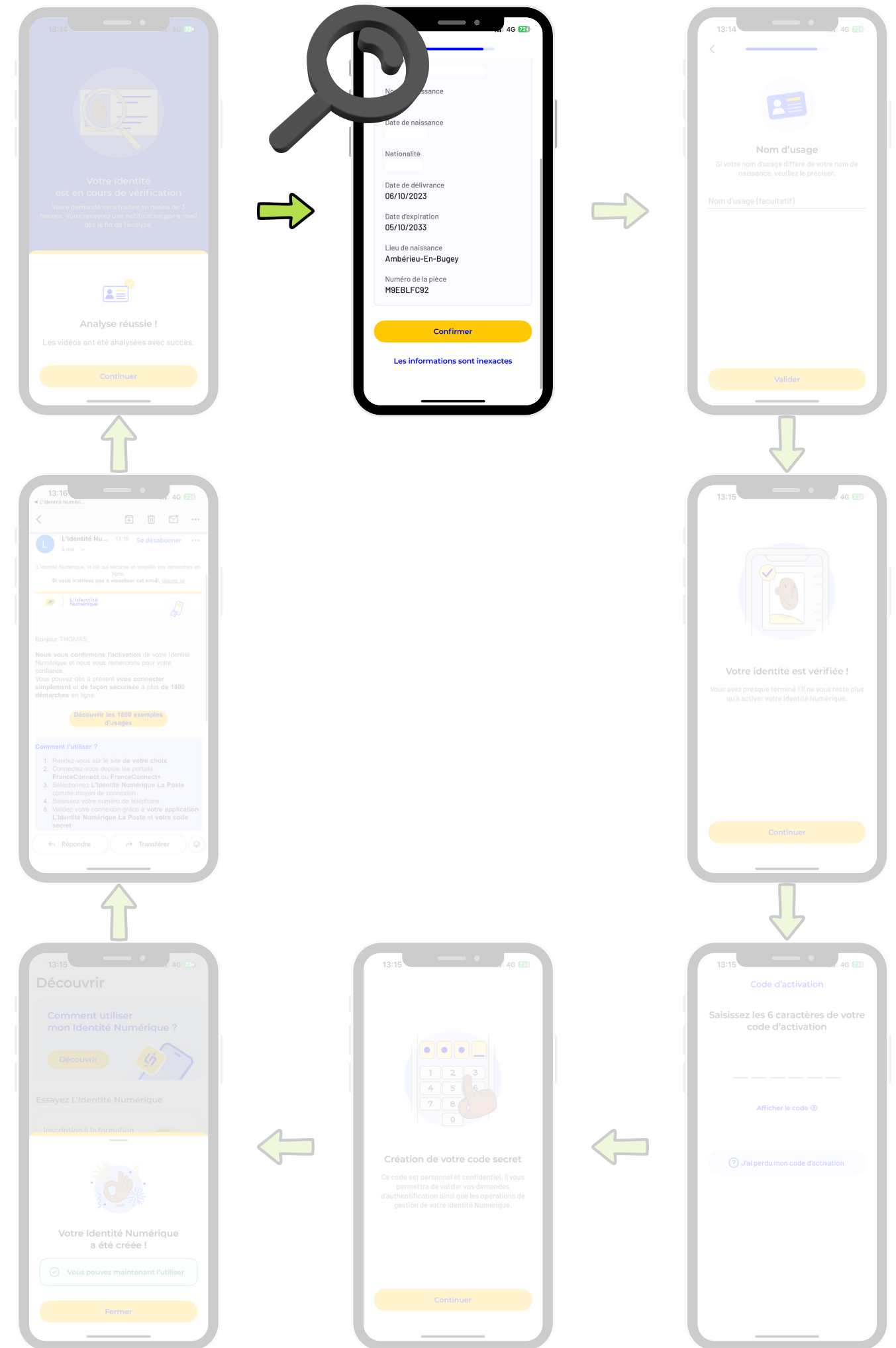

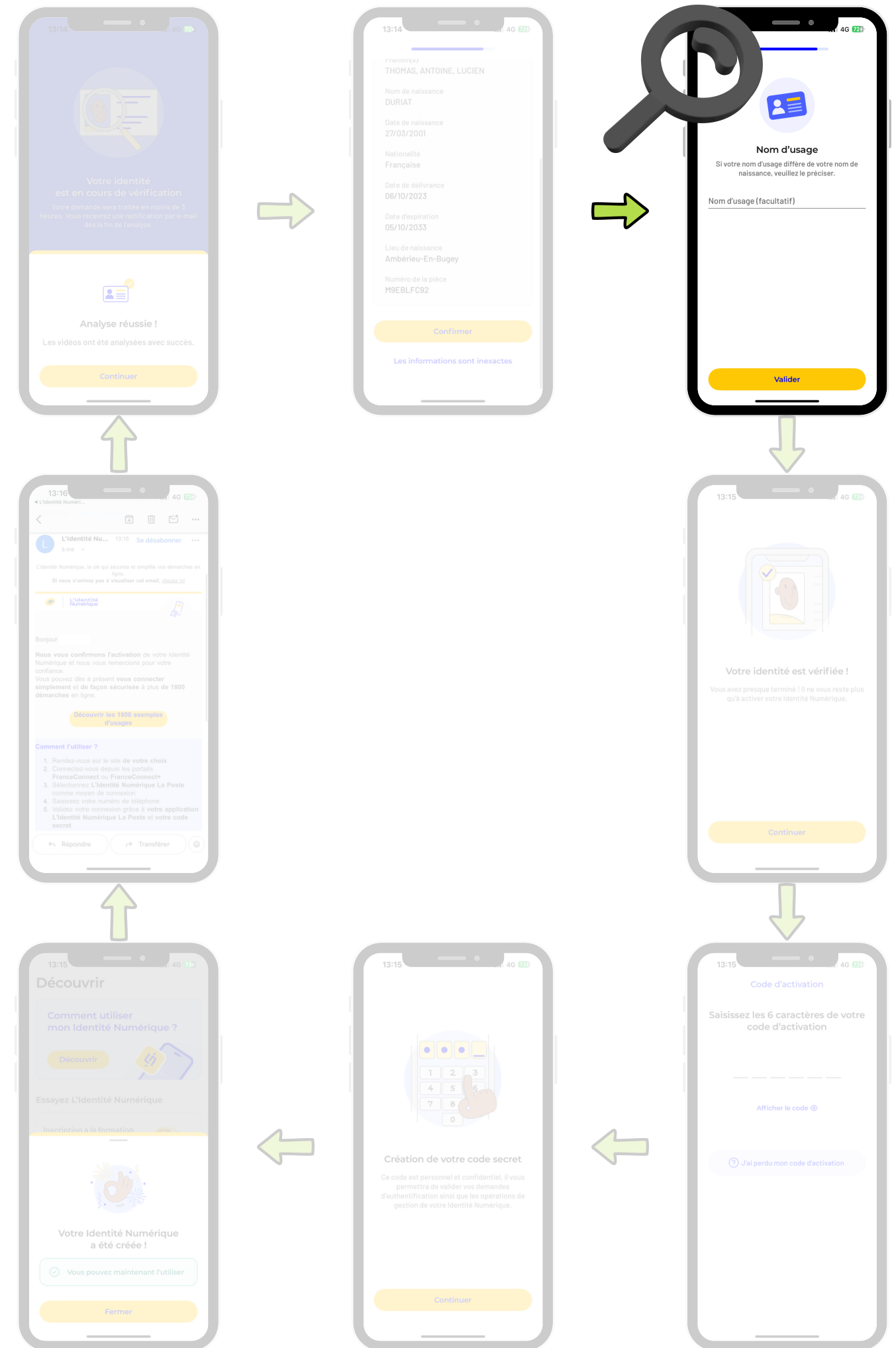
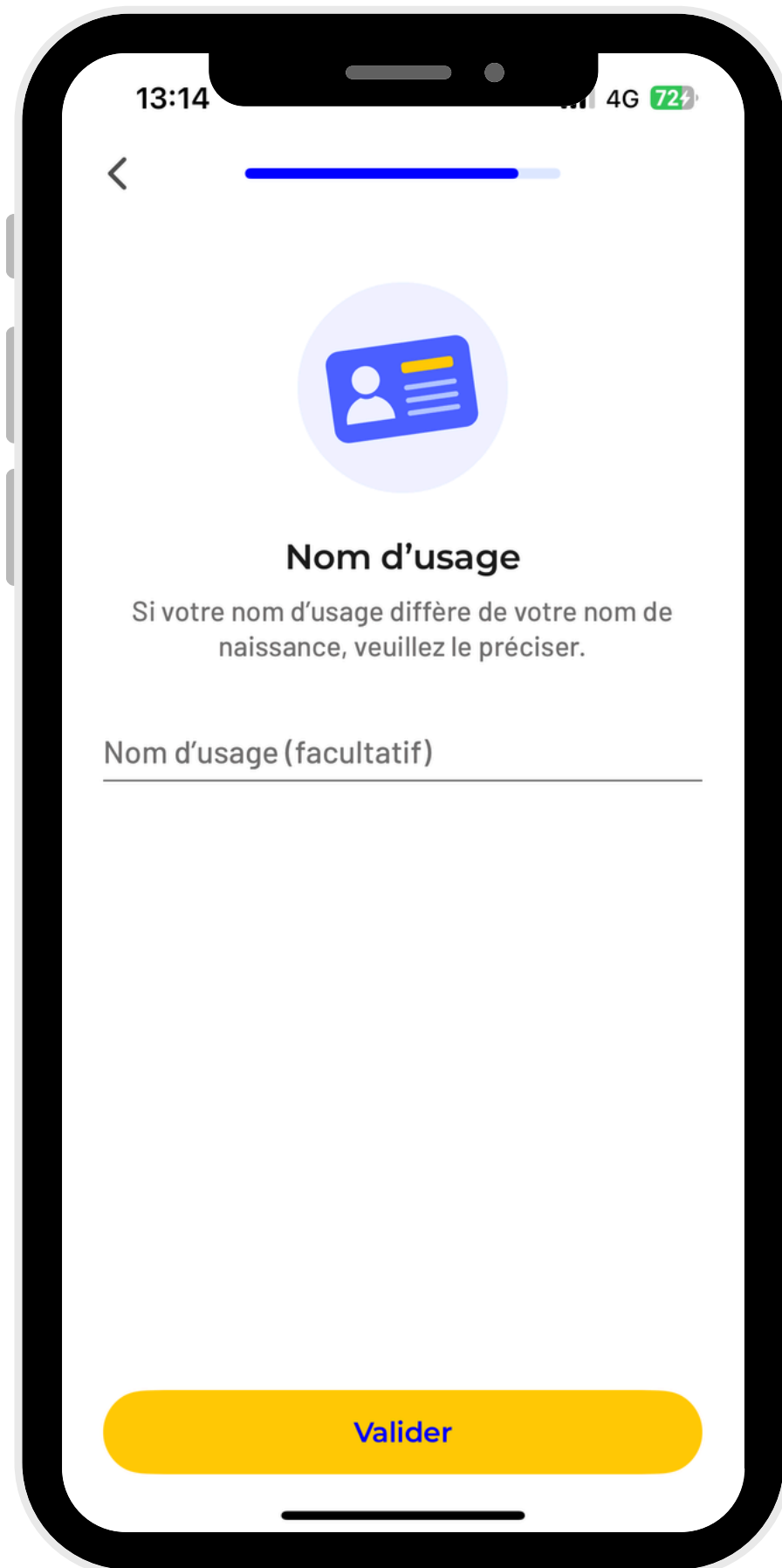

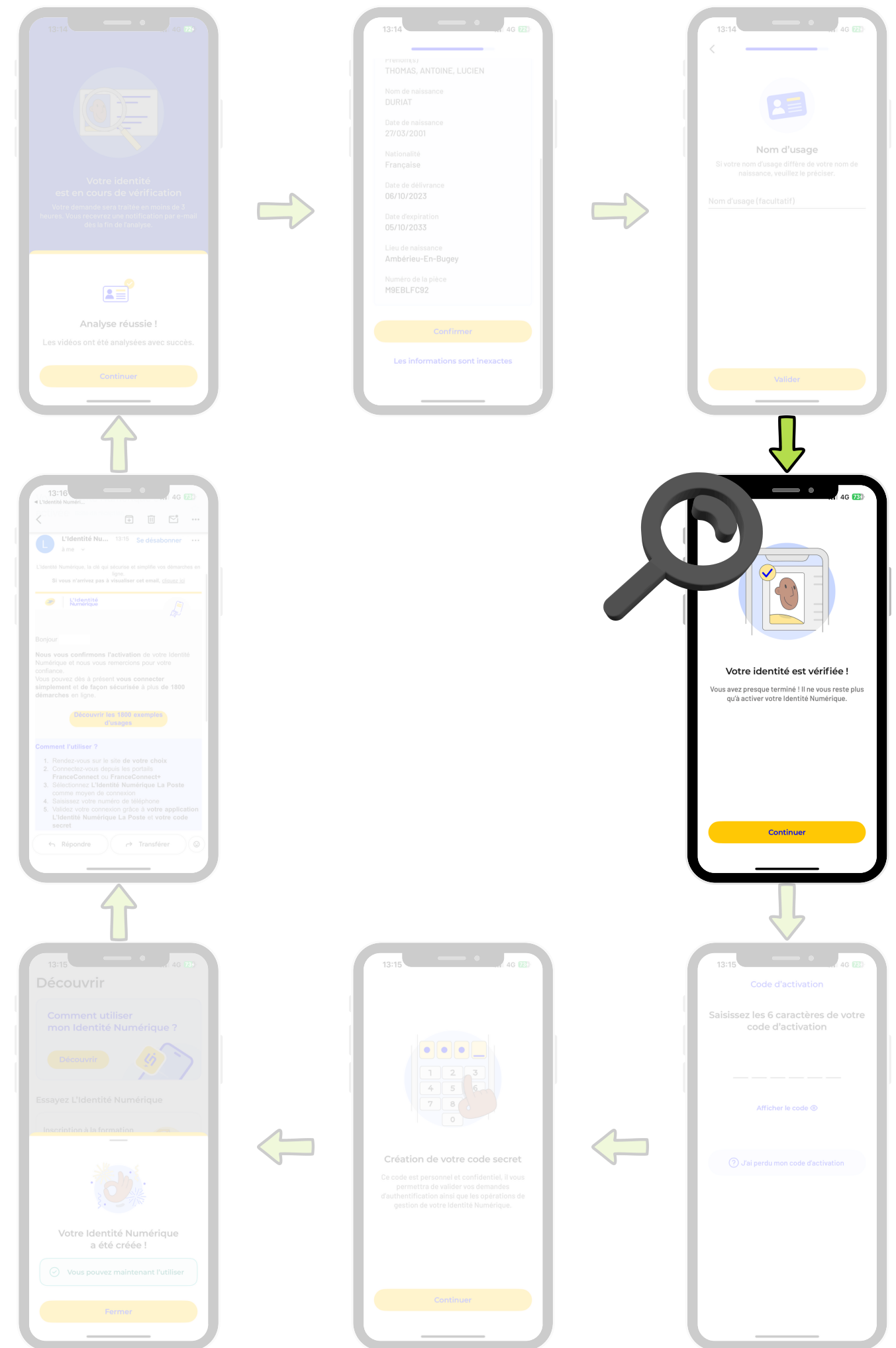
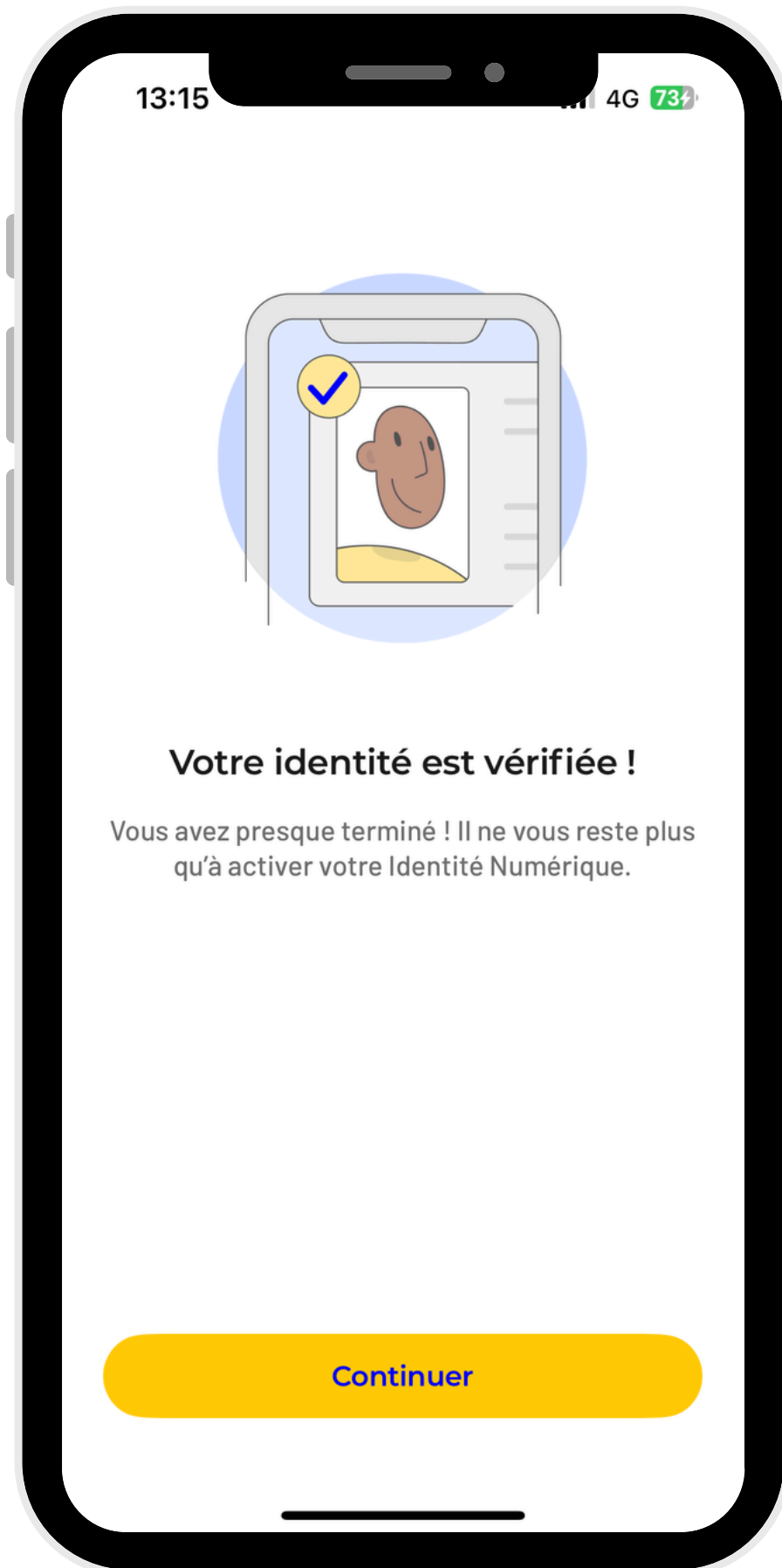

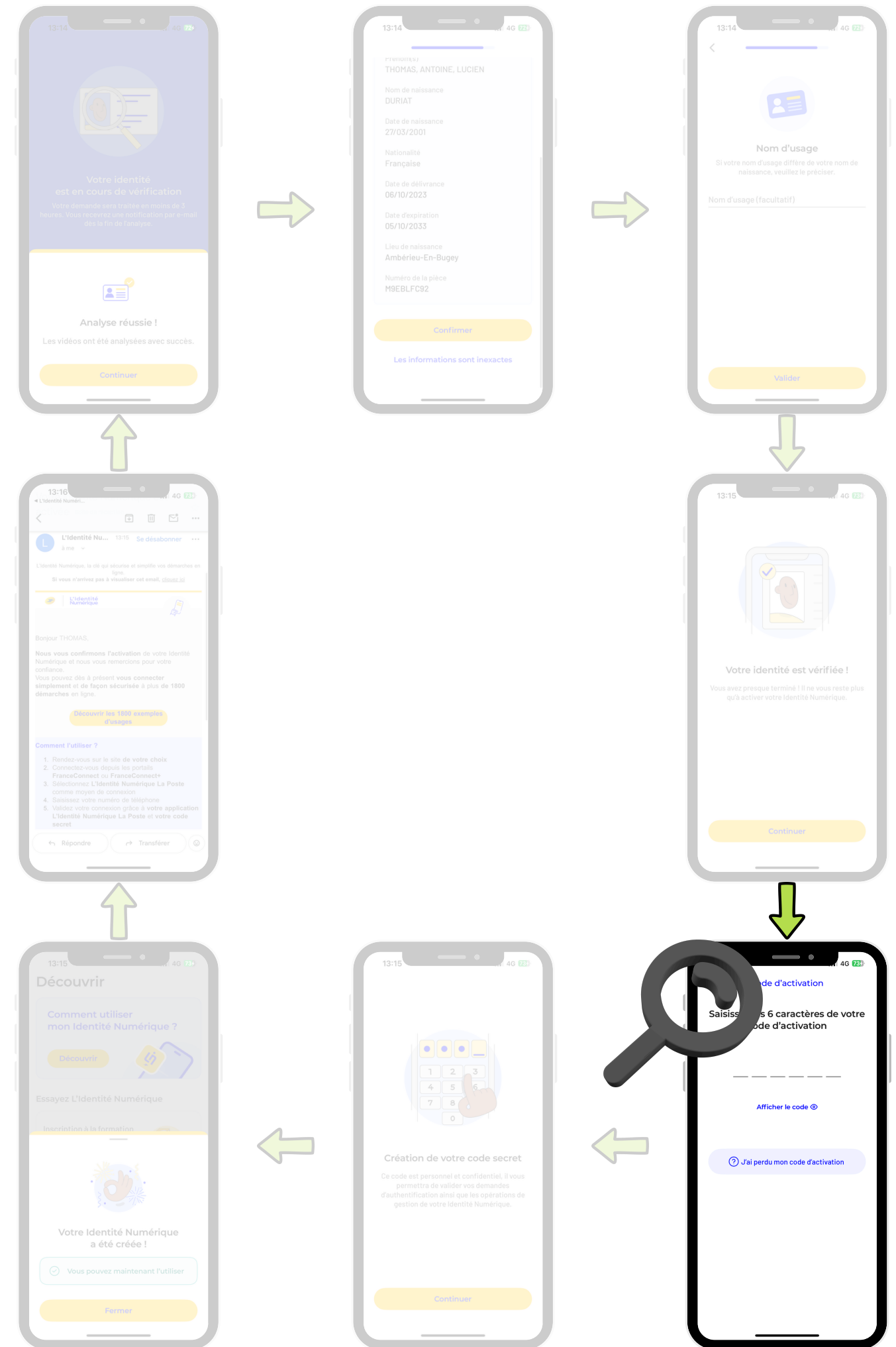

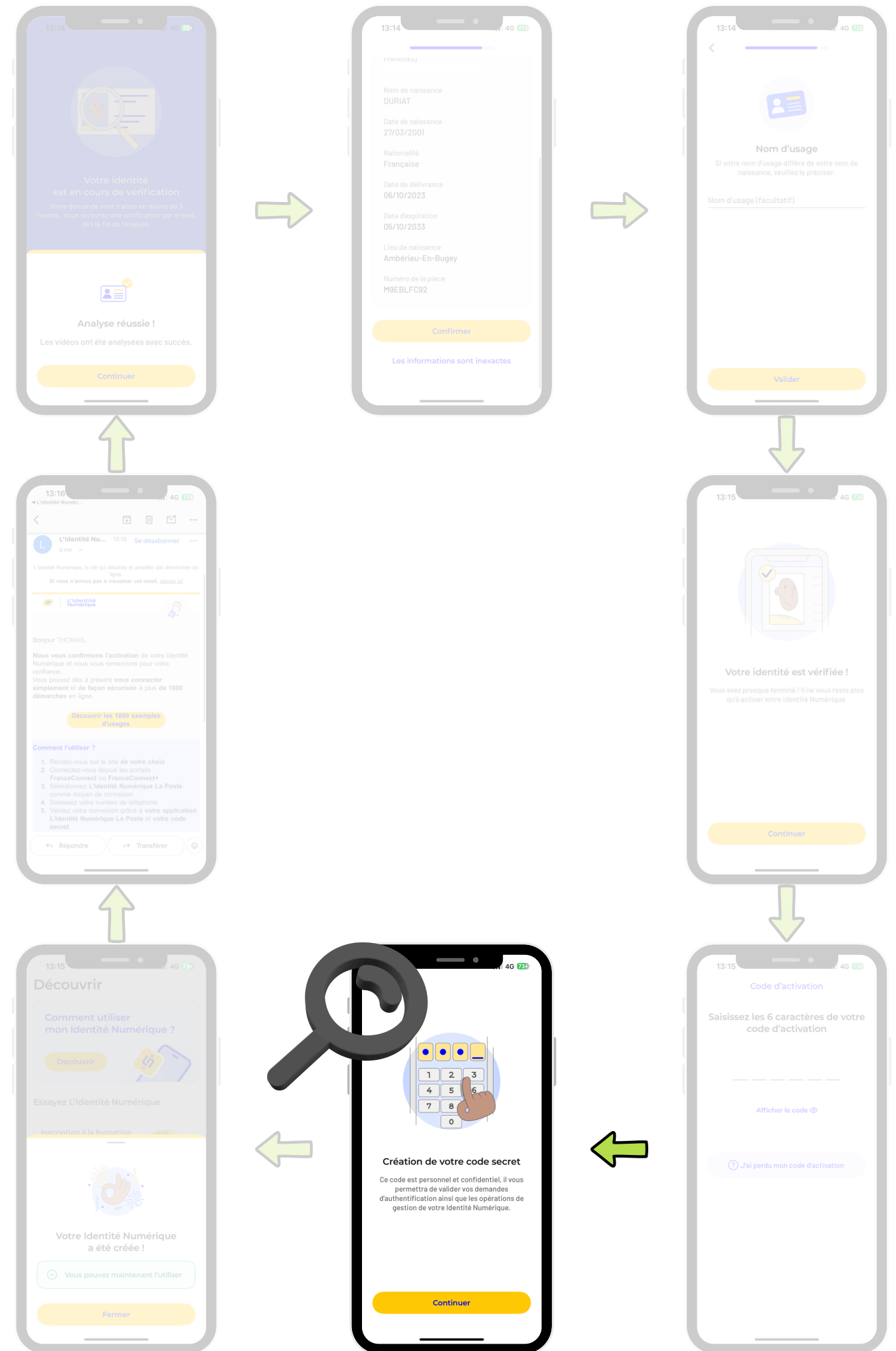

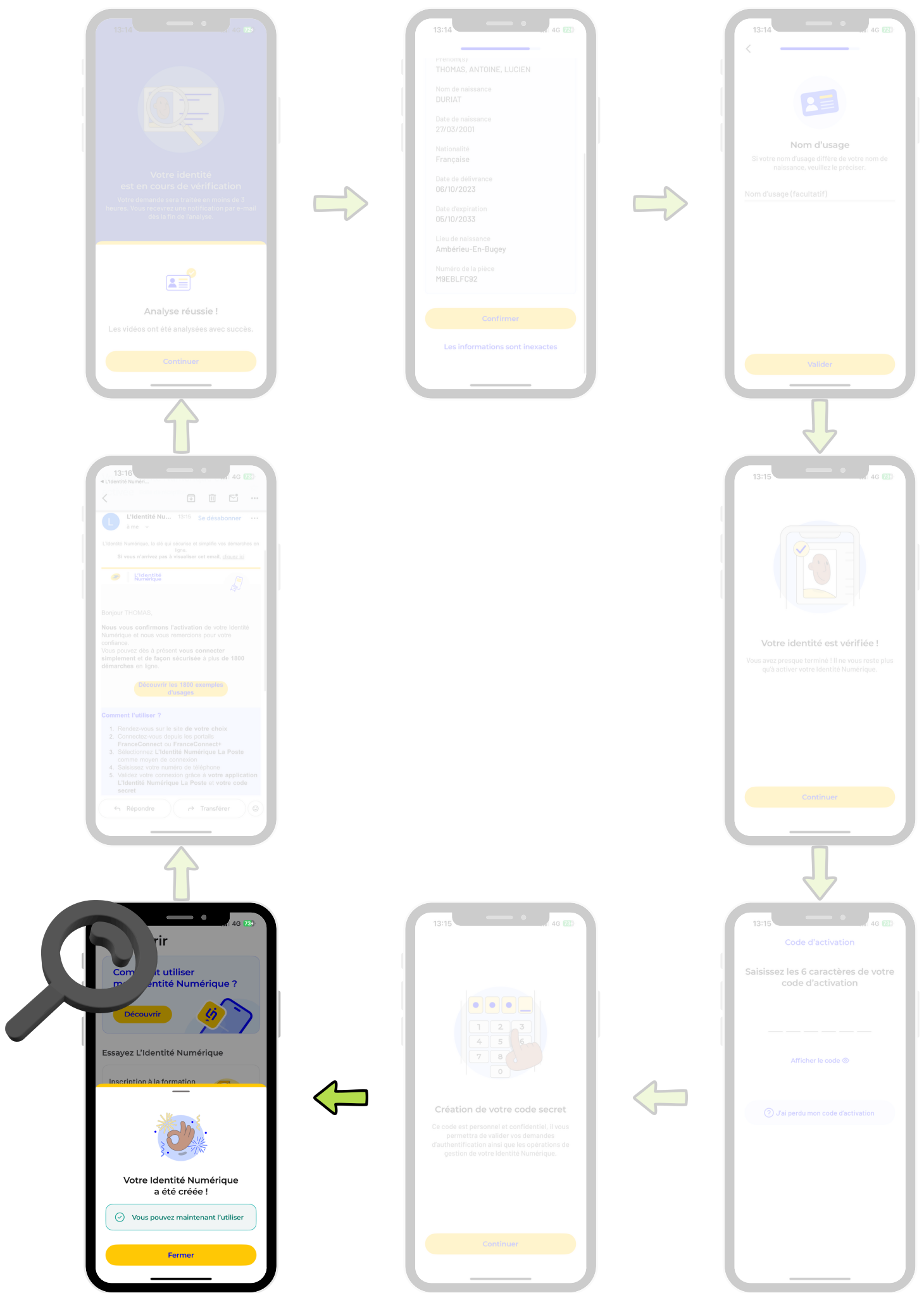



Félicitations !

Votre identité numérique est à présent créée

Votre parcours peut à présent débuter

